PUBLISHED SIMULTANEOUSLY FROM VIJAYAWADA & HYDERABAD

ఆంధ్రపత్రిక

FOUNDER: DESODDHARAKA K. NAGESWARA RAO

ANDHRA PATRIKA — Regd. No. R/HD 231—Licenced to Post Without Prepayment. — హైదరాబాదు — శనివారం — 20—2—1982 — సంపుటం : 68 — సంచిక : 316 — పుటలు : 8 — వెల : 50 పైసలు — ★ HYDERABAD EDITION

ఇద్దరు బందిపోటు దొంగల అరెస్టు

న్యూఢిల్లీ, ఫిబ్రవరి 19: ఢిల్లీ, హరియానాలోని అంబాలువద్ద ప్రాంతంలో నేరస్థుల పోలీసులు, బందిపోటు దొంగలు కాల్చి జరిగింది. ఇద్దరు బందిపోటు దొంగలు తీవ్రగాయాలు, బందిపోట్లు కాల్పులు ఒక పోలీసు గాయపడ్డారు. అతడు గాయపడ్డాడు అని బందిపోటుదారు ఎంతో ధైర్యం పోలీసులు ప్రదర్శించి పట్టుకున్నట్లు తెలిస్తేగి.

అక్రమ గర్భస్రావాల బెడద

దేశంలో ఏటా జరుగుతున్న దాదాపు 30 లక్షల అక్రమ గర్భస్రావాల వల్ల దాదాపు 6.6 లక్షల మంది యువతులు ప్రాణాలు కోల్పోతున్నారని నిపుణులు హెచ్చరించారు. వైద్యుల సంస్థ ప్రెసిడెంట్ డా. పి. సి. సేన్ ఢిల్లీలో ఒక సదస్సులో తెలిపారు. ప్రణాళిక సర్వోత్తమ వ్యక్తుల విశిష్ట విషయాల భారత సంఘం జనాభా వ్యవహారాల మంత్రి అందించిన సమాచారంలో సంస్థ ప్రెసిడెంట్ సేన్ ఆ అంశాలు తెలిపారు.

నేడే కొత్త నాయకుని ఎన్నిక

(ఆంధ్రపత్రిక ప్రతినిధి)
హైదరాబాద్, ఫిబ్రవరి 19:

ముఖ్యమంత్రి శ్రీ అంజయ్య వారసుని ఎన్నుకోడానికి లెజిస్లేచర్ కాంగ్రెస్ (ఐ) పార్టీ సర్వసభ్య సమావేశం 20వ తేదీన శనివారం 4½ గంటలకు శాసన సభ భవనంలోని కమిటీ హాలులో జరుగుతుంది. ఈ విషయాన్ని ముఖ్యమంత్రి శ్రీ అంజయ్య నేడు పత్రికల వారికి తెలియజేశారు.

కేంద్ర వరిశ్రమలమంత్రి శ్రీ నారాయణదత్ తివారి అధిష్ఠానవర్గం తరపున పరిశీలకుడుగా హాజరవుతారని అంటున్నారు. శ్రీ మూప్పనార్ కూడా రావచ్చు. నూతన ముఖ్యమంత్రి పేరును, శ్రీ తివారి తమచేంట సీలు చేసిన కవరులో తీసుకు వస్తారని అనుకుంటున్నారు.

మంత్రి పదవులకోసం లెజిస్లేటర్లు ఢిల్లీ విరగబడటం వల్ల ప్రధాని శ్రీమతి ఇందిరాగాంధి విముఖంగా ఉన్నట్లు నిన్ననే వెల్లడయింది: రాష్ట్ర నూతన ముఖ్యమంత్రిని లెజిస్లేచర్ కాంగ్రెస్(ఐ) పార్టీ రేపు సాయంత్రం ఎన్నుకుంటుందని, అయితే పదవీ ప్రమాణ స్వీకారం ఆదివారం జరుగుతుందని చెబుతున్నారు.

కాంగ్రెస్ (ఐ) అధిష్ఠానవర్గం ఈ రాత్రికి న్యూఢిల్లీలో సమావేశమై శ్రీ అంజయ్య వారసుని ఎంపికను పరిశీలిస్తుందని కూడా తెలియవచ్చింది.

అంజయ్య మంత్రి వర్గాన్ని శనివారం రాజీనామా చేయవలసిందిగా, అధిష్ఠాన వర్గం సలహా ఇస్తుంది. ఆయన రేపు తన మంత్రి మండలి రాజీనామాను గవర్నర్‌కు సమర్పించిన పిదప లెజిస్లేచర్ కాంగ్రెస్ (ఐ) పార్టీ నూతన నాయకుని ఎన్నిక జరుగుతుంది.

ప్రధానమంత్రి ఆదేశాలను పురస్కరించుకొని, న్యూఢిల్లీలో వెళ్లిన రాష్ట్ర మంత్రులు చాలా మంది, శుక్రవారం ఇక్కడకు తిరిగి వచ్చారు.

మూర్కెటింగ్ శాఖ మంత్రి శ్రీ చేబ్రోలు హనుమయ్య, సహకార శాఖ మంత్రి శ్రీ ఎన్. అమరనాథ్ రెడ్డి ఇంకా ఢిల్లీలో వున్నారు. ప్రధాని ఆదేశం మంత్రులకువ రిస్తుందని, పి.సి.సి.(ఐ) అధ్యక్షుడు శ్రీ కోన ప్రభాకరరావుకు వర్తించకపోవచ్చునని, అందువల్లనే ఆయన ఇంకా ఢిల్లీలో వున్నారని కొందరు వ్యాఖ్యానించారు.

నూతన నాయకుడు ఎవరు అవుతారా? అనే విషయంలో ఇంకా ఎవరికీ అంతు పట్టడం లేదు. రంగంలో వున్నవారు తమకే ముఖ్య మంత్రి పదవి వస్తుందనే ధీమాతో వున్నారు.

రాష్ట్ర రాజధానిలో కాంగ్రెస్ (ఐ) శాసన సభ్యుల తర్జన భర్జనలు, కోలాహలం ఎక్కువగా వున్నాయి. గంటకో రకమైన వదంతులు వ్యాప్తిలోకి వస్తున్నాయి. ఒక గంటలో ఉత్సాహం, మరో క్షణంలో నిరుత్సాహం లెజిస్లేటర్లలో కొట్టవచ్చినట్లు కనిపిస్తోంది. ప్రతివారు ఆతృతతో వుంటున్నారు. న్యూఢిల్లీలో ఏమి జరుగుతోందోనని, ఏప్పటికప్పుడు మంత్రులు, లెజిస్లేటర్లు టెలిఫోన్‌లలో సంప్రతించే యత్నాలు ఉధృతంగా వుండడంవల్ల, న్యూఢిల్లీ టెలిఫోన్ లైన్లలో ఒత్తిడి ఎక్కువ అయింది.

నూతన మంత్రివర్గం సంఖ్య చిన్నదిగా వుంటుందనే వార్తలు, ప్రస్తుత మంత్రి మండలి సభ్యులను కలవరపరుస్తున్నాయి. తమ భవితవ్యం రోజుల్లో పడిందనే దిగులుతో చాలమంది వున్నారు.

నాకు ఇప్పుడు ఉల్లాసంగా ఉంది: అంజయ్య

(ఆంధ్రపత్రిక ప్రతినిధి)
హైదరాబాదు, ఫిబ్రవరి 19:

తాను సాధారణ కార్యకర్తనని, పదవి ప్రజలకు సేవచేయడానికి ఒక సాధనం మాత్రమేనని, తాను ఇప్పుడు ఉల్లాసంగా వున్నట్లు ముఖ్యమంత్రి పదవి వదలిపెడుతున్న శ్రీ టి. అంజయ్య శుక్రవారం సాయంత్రం చెప్పారు. నివాసంలో విలేకరులతో మాట్లాడుతూ పేర్కొన్నారు.

శ్రీమతి ఇందిరా గాంధి ప్రేరణ, ప్రజల మద్దతు, భగవంతుని ఆశీస్సులవల్ల తాను ఏ కార్యమైనా చేయగలిగానని శ్రీ అంజయ్య అన్నారు. తన హయాంలో రాష్ట్రం సాధించిన ప్రగతిని ఆయన సమీక్ష చేశారు. రాష్ట్రంలో ఏ ప్రాంతానికి వెళ్లినా ప్రజలు తమకు అసాధారణమైన ప్రేమాభిమానం కురిపించేవారని ఆయన చెప్పారు. ప్రజలు అందజేసిన ప్రోత్సాహాన్ని తాను మరువజాలనని ఆయన చెప్పారు. కొన్ని ప్రాంతాలలో ప్రతిష్టాత్మక వారు సైతం వారి పార్టీ కండువాలతో తనకు స్వాగతం చెప్పిన ఉదంతాలు వున్నాయని శ్రీ అంజయ్య అన్నారు.

మన రాష్ట్రానికి అపారమైన సహజ వనరులు వున్నాయని, ఆర్థిక పరిస్థితి మరింతగా మెరుగుపరిచే అవకాశాలు వున్నాయని ఆయన చెప్పారు. గత ఏడాది ఆహారధాన్యాలు అదనంగా పది లక్షల టన్నుల ఉత్పత్తి అయ్యాయని ఆయన అన్నారు. పారిశ్రామిక, విద్యా రంగాల్లో ప్రశాంతత వుందని ఆయన అన్నారు. అధికారులు, ముఖ్యంగా పోలీస్ అధికారులు శాంతిభద్రతలు కాపాడడంలో బాగా పని చేశారని చెప్పారు.

పెండేకంటికి నాయకత్వం

న్యూఢిల్లీ, ఫిబ్రవరి 19

కేంద్ర రక్షణశాఖ సహాయ మంత్రి శ్రీ పెండేకంటి వెంకట సుబ్బయ్య లేదా స్థానిక కాంగ్రెస్ (ఐ) పార్టీ నాయకుడుగా ఎన్నికై ముఖ్యమంత్రి పదవి చేపట్టగలరని ఇక్కడ అభిజ్ఞవర్గాల ద్వారా తెలియ వచ్చింది.

శ్రీ టి. అంజయ్య అనారోగ్యంతో ఉండడం వల్ల ముఖ్యమంత్రి కాగలరని, అలా కానిపక్షంలో శ్రీ బాగారెడ్డి ఉపముఖ్య మంత్రి కాగలరని ఈ వర్గాలు విశ్వసిస్తున్నాయి.

ఢిల్లీ నుండి గుంటూరు వెళ్లిన శ్రీ పెండేకంటి వెంకట సుబ్బయ్య ఈ వారం ఖాదీ ప్రచారాలతో ఆరంభాలు. ఆయన అక్కడ జరిగే ఇందిరా కాంగ్రెస్ లెజిస్లేచర్ పార్టీ సమావేశంలో పాల్గొంటారు.

ఢిల్లీనుండి హిందూస్థాన్ సమాచార్ వార్తాసంస్థ యిలా తెలియచేస్తున్నది:

కేంద్ర హోంశాఖ సహాయ మంత్రి శ్రీ పెండేకంటి వెంకట సుబ్బయ్యను కాంగ్రెస్ (ఐ) పార్టీ అధ్యక్షురాలు, ప్రధాని శ్రీమతి ఇందిరా గాంధి ఆంధ్ర ప్రదేశ్ ముఖ్యమంత్రి పదవికి ఎంపిక చేసినట్లు నిత్యసనీయ వర్గాల ద్వారా తెలిసింది.

శ్రీ అంజయ్య వారసుని ఎంపికచేసే విషయం అతి రహస్యంగా ఉంచేందుకు ప్రయత్నాలు జరిగినప్పటికీ ముఖ్యమంత్రి పదవిని ఆశించేవారి అనుయాయులు మాత్రం తమ నాయకుని ఎన్నిక అవుతాడన్న గట్టి నమ్మకంతో ఉన్నారు.

చెన్నిక్కడ జరిగిన కాంగ్రెస్ (ఐ) పార్టీ పార్లమెంటరీ బోర్డు సమావేశంలో ఆంధ్రప్రదేశ్ కొత్త ముఖ్యమంత్రిని ఎంపిక చేసే విషయంపై చర్చలు జరిగాయి. ఈ సమావేశంలో శ్రీ అంజయ్య వారసుని ఎంపిక విషయం చర్చించిన తరువాత కొత్త నాయకుని ఎన్నికచేసే విషయాన్ని శ్రీమతి గాంధికే వదిలివేయటం కూడా తెలిసింది.

పార్లమెంటరీ బోర్డు సమావేశానికి పార్టీ అధ్యక్షురాలు శ్రీమతి గాంధి అధ్యక్షత వహించారు. ఈ సమావేశంలో శ్రీ ఎన్. డి. తివారీ, శ్రీ సి. వి. నరసింహారావు, శ్రీ ప్రణబ్ ముఖర్జీ, శ్రీ మీర్ ఖాసిం, శ్రీ కమలాపతి త్రిపాఠీ, ఆంధ్ర ప్రదేశ్ వ్యవహారాలను చూస్తున్న శ్రీ జి. కె. మూపనార్ పాల్గొన్నారు.

ఈ సమావేశం తమ తమ వర్గాల నాయకుని కొరకు ప్రచారం చేసుకునేందుకు ఇక్కడికి వచ్చిన 26 మంది పార్టీ మంత్రులలో 20 మంది మంత్రులు శ్రీమతి గాంధి ఆదేశం మేరకు నేడు ఉదయం నగరానికి తిరిగి వెళ్లారు. మిగిలిన మంత్రులు, రాష్ట్ర కాంగ్రెస్ (ఐ) అధ్యక్షుడు శ్రీ కోన ప్రభాకరరావు రేపు ఉదయం రాష్ట్రానికి తిరిగి వస్తారు.

శ్రీయుతులు సి. వి. నరసింహారావు, మూపనార్‌లు పార్లమెంటరీ బోర్డు సమావేశానికి ముందు శ్రీమతి గాంధిని కలిసి ఈ విషయంపై సంప్రదింపులు జరిపారు.

కాని శ్రీ రాజీవ్ గాంధి మాత్రం శ్రీ మూపనార్‌తో సంప్రదింపులు జరపలేదు. ఈ మధ్యన ప్రధాన మంత్రి కార్యాలయం రాష్ట్రంలో ఒక మంత్రిపై వచ్చిన నివేదికను కుంభకోణం సమాచారాన్నికూడా సేకరిస్తున్నట్లు తెలిసింది. పదవి విరమణ చేస్తున్న శ్రీ అంజయ్యకు ఎటువంటి పెద్ద నిర్ణయాలు తీసుకోకూడదని కూడా కేంద్రం ఆదేశించినది. పార్లమెంటరీ బోర్డు అనధికార సమావేశం ఏర్పాటు కావడంతో నేడు ఆంధ్రరాష్ట్రం నూతన నాయకుని ఎంపిక విషయంపై గత మూడు రోజులుగా జరుగుతున్న పుకార్లకు తెరపడింది.

ఢిల్లీలో ప్రస్తుతం ఉన్న రాష్ట్ర మంత్రులకు ఎవరికీ కూడా తమ, తమ అభిప్రాయాలను తెలిపే అవకాశాన్ని శ్రీమతి గాంధి ఇవ్వలేదు. (సా. వ.)

బోర్డు సభ్యులతో విడివిడిగా ప్రధాని చర్చలు

(ఆంధ్రపత్రిక ప్రతినిధి)
న్యూఢిల్లీ, ఫిబ్రవరి 19:

శ్రీ అంజయ్య స్థానంలో కొత్త నాయకుని నిర్ణయించడానికి ప్రధాని, కాంగ్రెస్ (ఐ) అధ్యక్షురాలు శ్రీమతి గాంధి లాంచనంగా కాంగ్రెస్ (ఐ) పార్లమెంటరీ బోర్డు సమావేశం ఏర్పాటు చేయడం లేదు.

కొత్త నాయకుని ఎంపిక వ్యవహారంపై అందరి విడివిడిగా చర్చించాలని అనుకున్నారు. ఆమె ఈరోజు రాత్రికి అందరి అభిప్రాయాలను తెలుసుకున్నారు. సమాచారంతో సంప్రతింపులను అమె ఈ రోజు రాత్రికికాని రేపటికి కాని పూర్తి చేయవచ్చును.

ఇదిలా ఉండగా ముఖ్యమంత్రి పదవిని ఆశిస్తున్నవారు విన్నత్రి బాగా పెద్ద పోటీదారులకు అమె ప్రత్యేకంగా సంప్రతింపులు జరిపారు. వారు పైకి ధైర్యంగా ఉన్నట్లు కనిపిస్తున్నారు. కొత్త నాయకుని ఎంపికలో ప్రముఖులైన అమె ప్రత్యర్థుల పేర్లు తొలగించినట్లు ఒకరు పుకార్లు పుట్టిస్తూ ఉంటే, అదుపు లేకే తగలెంగాలని ఆ ప్రత్యర్థులు, ప్రచారం చేస్తున్నారు.

శ్రీమతి గాంధి, అమె కుమారుడు శ్రీ రాజీవ్ గాంధి అడే బాధ నిర్ణయం కాబట్టి ముఖ్యమంత్రి పదవి ఎవరిని అలంకరిస్తుందో చెప్పలేం. కాని పి.సి.సి.(ఐ) అధ్యక్షుడు శ్రీ కోన ప్రభాకరరావు పార్టీ పదవులు కొంటారు విదేశాంగ మంత్రి శ్రీ పి. వి. నరసింహారావు పార్టీ పదవి ఉన్నట్లుగా అమ ఆశ్చర్యపోయి ముఖ్యమంత్రి అవుతాడన్న విశ్వాసాన్ని ప్రకటిస్తున్నారు.

శ్రీ నరసింహారావు తాను శ్రీ ప్రభాకరరావుకు మద్దతు ఇస్తున్నట్టు బహిరంగంగా ప్రకటించకపోయినప్పటికీ, తమ రాజకీయ కార్యకలాపాలకు శ్రీ నరసింహారావు మద్దతు ఉన్నదని ఆయనకు సన్నిహితులని చెప్పుకుంటున్న పలువురు మంత్రులు ప్రచారం చేసుకుంటున్నారు.

హోంమంత్రి శ్రీ జక్కాధరరావు, విద్యామంత్రి శ్రీ కె. కేశవరావు, ఎక్సైజు మంత్రి శ్రీ మాణిక్‌రావు, రోడ్లు, భవనాల మంత్రి శ్రీ దివి కొండయ్య చౌదరి, ఇంకా ఇక్కడే ఉన్నారు. శ్రీమతి గాంధి వారిని వెళ్లిపొమ్మని చెప్పినప్పటికీ వారు ఇంకా ఇక్కడ నుంచి కదల లేదు. వారు కూడా హైదరాబాదు వెళ్లిపోవాలని, ఏ అభ్యర్థి తరపున ప్రచారం చేయాలనో శ్రీమతి గాంధి రాజకీయ కార్యదర్శి శ్రీ పాటేదార్ వారికి చెప్పారు.

ద.ఎక్స్‌ప్రెస్ ప్రమాదం: రైల్వేమంత్రి ప్రకటన

న్యూఢిల్లీ, ఫిబ్రవరి 19:

ఆగ్రా భారతి స్టేషనులో 1982 జనవరి 27వ తేదీన 21 డౌన్ దక్షిణ ఎక్స్‌ప్రెస్ రైలు ప్రమాదం సిబ్బంది పొరబాటువలన జరిగింది.

రైల్వేశాఖ అధికారి తప్పు తాత్కాలిక చర్యపై విచారణలో పై విషయం స్పష్టమైనట్లు. రైల్వేమంత్రి శ్రీ పి. సి. సేథీ లోక్ సభలో ప్రమాదం గురించి ఇచ్చిన ప్రకటనలో పై విషయం తెలిపారు.

ఈ ప్రమాదంలో 64 మంది మరణించారని, 13 మంది తీవ్రంగా గాయపడ్డారని, ప్రమాదంలో 21 డౌన్ ఎక్స్‌ప్రెస్ రైలు ఇంజన్ దానివెనుకటి ఉన్న 10 బోగీలు పట్టాలు తప్పాయని, ఈ 10 బోగీలు రెండవ తరగతి పెట్టెలనీ చాలా సామానుకు కూడా నష్టం వాటిల్లిందని, దీనికి గూడు బండి బోగీలు మూడు కూడా పట్టాలు తప్పాయని ఆయన తెలిపారు.

రైలు ప్రమాదానికి అరికట్టడానికి చర్యలు కైకొంటున్నట్లు, కార్మికసంఘాలు, అధికారులతో సంయుక్త సమావేశం ఏర్పాటు చేయనున్నట్లు రైల్వేమంత్రి తెలిపారు.

వివిధ విషయాలకు సంబంధించి పీనియర్ పరిపాలనాధికారులతో కూడిన రెండు ఉన్నతస్థాయి బృందాలను నియమించినట్లు అయన తెలిపారు. (పా. వ.)

న్యూఢిల్లీ ఫిబ్రవరి 19:

దక్షిణ కొరియా విదేశాంగ మంత్రి శ్రీ షిన్‌యాంగ్ హో శుక్రవారం ఇక్కడ ప్రధాని శ్రీమతి ఇందిరాగాంధితో సమావేశమయ్యారు.

సిమెంటు కుంభకోణం: మంత్రి బాగారెడ్డి ఖండన

హైదరాబాదు, ఫిబ్రవరి 19:

సిమెంటు పంపిణీలో తమకు ఎలాంటి సంబంధం లేదని, అతిముఖ్యమైన సమయంలో తమను అభ్యర్థిపాలు చేయడానికి "సిమెంటు కుంభకోణం"లో తన పేరును కొన్ని పత్రికలు ఇరికించాయని భారీ పరిశ్రమల మంత్రి శ్రీ ఎం. బాగారెడ్డి ఒక ప్రకటనలో తెలియచేశారు.

పదవినుంచి తప్పుకోడానికి నిర్బంధించాలని ప్రకటించడానికి కొద్ది రోజులముందుగా ఈ సిమెంటు కుంభకోణం గురించి దర్యాప్తు జరపవలసి అవసరత నిర్దోషక బ్యూరోను ముఖ్యమంత్రి శ్రీ టి. అంజయ్య కోరినట్లు కొన్ని పత్రికల వార్త ప్రచురించాయి. దానిమీద శ్రీ బాగారెడ్డి ఈ ప్రకటన చేశారు.

పరిశ్రమల కమిషనరు సిమెంటు పంపిణీ చేస్తారని, ఇందులకు సంబంధించిన కోటాలేవీ మంత్రి దగ్గర లేవని శ్రీ బాగారెడ్డి వివరించారు.

జనతాలో విలీనానికి లోక్‌దళ్ జాతీయ కార్యవర్గం నిర్ణయం

న్యూఢిల్లీ, ఫిబ్రవరి 19

లోక్‌దళ్ జాతీయ కార్యవర్గం శుక్రవారంనాడు జరిగిన సమావేశంలో జనతా పార్టీలో విలీనం కావాలని నిర్ణయించినట్లు తెలియవచ్చింది.

లోక్‌దళ్, జనతా, కాంగ్రెస్ (ఎస్) లతో కూడిన సమన్వయ సంఘం సమష్టి కార్యాచరణపై సిద్ధం చేసిన నివేదికను పరిశీలించడానికి జరిగిన లోక్‌దళ్ కార్యవర్గం సమావేశం ఉభయ పార్టీల విలీనం లేక ఎంతమాత్రం ఆలస్యం కారాదని అభిప్రాయపడినట్లు తెలుస్తున్నది.

సమావేశానికి పార్టీ అధ్యక్షుడు శ్రీ జరన్ సింగ్ అధ్యక్షత వహించారు. దాదాపుగా సభ్యులందరూ హాజరైనారు. కాంగ్రెస్ (ఎస్) విలీనానికి అనుకూలంగా నిర్ణయం తీసుకునేదాకా తాము దేని ఉండరాదని, కావాలనుకుంటే ఆ పార్టీ తరువాత విలీనం కావచ్చని వారు అభిప్రాయపడ్డారు.

ప్రస్తుత రాజకీయ పరిస్థితిలోనైనా, మండల్ కమిటీ నివేదికనైనా, కొంత శిథిలత పరిస్థితిలోనైనా కార్యవర్గం మూడు విడి విడి తీర్మానాలను ఆమోదించింది.

లోక్‌సభలో లోక్‌దళ్ వాకౌట్

న్యూఢిల్లీ, ఫిబ్రవరి 19:

ఎనుకకడిన వర్గాలకు చెందిన మండల్ కమిషన్ నివేదికను దానిపై తైకొన్న చర్యల వివరణను ప్రభుత్వం ప్రస్తుత సమావేశాలలోనే సభకు సమర్పించని పక్షంలో ప్రభుత్వం తన వాగ్దానాన్ని భంగం చేసినట్లుగా పరిగణించి ప్రభుత్వంపై తగిన చర్య తైకొనగలమని లోక్‌సభ స్పీకర్ శ్రీ బలరాం జక్కర్ నేడు సభలో తెలియజేశారు.

గత సమావేశాలలోనే ఈ నివేదికను సమర్పిస్తామని ప్రభుత్వం హామీ ఇచ్చిందని శ్రీ రామ్ నరేష్ యాదవ్ ఆందోళనగా గుర్తు చేశారు.

ప్రజాస్వామ్య సోషలిస్ట్ పార్టీ సభ్యులు శ్రీ జయపాల్‌సింగ్ కశ్యప్, పారిశ్రామిక మంత్రి ఆయనను సమర్థించారు. అటు తర్వాత వారు శ్రీరసీద్ మసూద్ సమాధానాలు కల్పిస్తూ వాకౌట్ చేశారు. (పా. వ.)

పూనే. షోలాపూర్ కల్లోలాలపై లోక్‌సభలో మంత్రి వివరణ

న్యూఢిల్లీ, ఫిబ్రవరి 19:

మహారాష్ట్రలోని పూనే, షోలాపూర్ లలో పరిస్థితి ఇంకా ఉద్రిక్తంగా ఉన్నప్పటికీ అదుపులో ఉందనీ, జరాసాతిలో స్థితి శాంతియుతంగా ఉందనీ దేశీయాంగ సహాయమంత్రి శ్రీ పెండేకంటి వెంకట సుబ్బయ్య లోక్‌సభలో తెలియ చేశారు.

అయితే పట్టణాలలో సాధారణ పరిస్థితి నెలకొనేదాకా శ్రీ వెంకట సుబ్బయ్య సమాధానమివ్వడానికి శ్రీ బాలాసాహెబ్ [పి. పి. ఎం] సురేకొండవారి సభ్యుల సమాధాన తీర్మానానికి శ్రీ వెంకట సుబ్బయ్య సమాధానమిస్తూ పరిస్థితి అదుపులో పెట్టడానికి రాష్ట్ర ప్రభుత్వం శాయశక్తులా చర్యలు తైకొంటున్నదనీ, బహు జాగ్రత్తగా స్థితిని కంట కనిపెడుతున్నదని ఆయన తెలిపారు.

ఈ సంఘటనలకు కాంగ్రెస్ (ఐ) కి సంబంధం ఉన్నదన్నదానిపై సభ్యులు అడిగినప్పుడు, తాము సెక్యులరిజానికి కట్టుబడి ఉన్నామనీ, అల్ప సంఖ్యాకుల శ్రేయస్సును కాపాడడం, మత కలహాలను నివారించడం అన్నవి సంకల్పమని ఆయన సభ్యులకు తెలిపారు.

నిన్న హిందూపరిషత్తు తలపెట్టిన ప్రజా చైతన్యం సందర్భంగా రాష్ట్రంలోని వివిధ ప్రాంతాలలో సభలు, వూరేగింపులు జరిపారనీ, ఫిబ్రవరి 13 న బారామతిలో శివాజీ ప్రతిమను అవమానం చేసిన ఫలితంగా మత అత్యుద్రిక్తత ఉత్పన్నమైందనీ, అక్కడ చేసిన సంఘటన ఒక దేవాలయంపై రాళ్లు రువ్వారనీ

(6 వ పేజీ చూడుడు)

తంతి-తపాలా రేట్ల హెచ్చింపు అక్రమం: హృదయతుల్లా

న్యూఢిల్లీ, ఫిబ్రవరి 19:

పార్లమెంటు బడ్జెట్ సమావేశాల ముందు తంతి—తపాలా రేట్లను పెంచడం పాడికాదని రాజ్యసభ అధ్యక్షుడు శ్రీ. ఎం. హిదయతుల్లా అభిప్రాయ పడ్డారు.

సభలో ప్రతిపక్ష సభ్యులు లేవదీసిన అభ్యంతరాలను సమర్థిస్తూ ఆయన, ఇది మర్యాదకు సంబంధించిన విషయమే కాని, వ్యాయ సంబంధమైనది కాదన్నారు. ప్రతిపక్ష సభ్యులు సభనుండి వాకౌట్ చేశారు.

టెలిఫోను, టెలిప్రింటర్ అద్దెలు, టెలిగ్రామ్, మనియార్డర్ల రేట్లు పెంచుతూ ఈ నెల 11న జారీచేయబడిన నోటిఫికేషన్లను కమ్యూనికేషన్లశాఖ సహాయమంత్రి శ్రీ విజయ్ ఎస్. పాటిల్ సభ ముందుంచబోతున్నప్పుడు: ప్రతిపక్షాలు తమ అభ్యంతరాలను తెలియజేశారు.

బడ్జెట్‌తో సంబంధం లేకుండా కొన్ని తపాలా వస్తువులరేట్లను పెంచే అధికారం ప్రభుత్వానికి ఉన్నదని సహనాయకుడు శ్రీ ప్రణబ్ ముఖర్జీ వాదించారు. సభాధ్యక్షుడు అది నిజమేనని ఒప్పుకుంటూ, బడ్జెటు సమావేశాలముందు ఈ విధంగా రేట్లు పెంచితే బడ్జెటు గ్రేంద దానిపై చర్చజరపడానికి వీలుండదని, అ హక్కు తమకు లేకుండా లాగేస్తున్నారని ప్రతిపక్ష సభ్యులు భావపడుతున్నారని చెప్పారు.

ఈ రకంగా రేట్లను పెంచవలసిన ఉన్న పక్షంలో అదని సరిగ్గా బడ్జెటు సమావేశాల ముందు కాకుండాబా గా ముందే చేయాలనీ, అప్పుడు ప్రజలకు ఇదిబడ్జెటులో ఒక భాగం కాదని అర్థమవుతోందని శ్రీ హిదయతుల్లా చెప్పారు.

ప్రభుత్వ ఉత్తరువు ద్వారా ఏ మేరకు నిధులు సేకరించబడతాయో ఆ మేరకు ప్రభుత్వం బడ్జెటులో సుంకాలను తగ్గించవచ్చునని ఆయన తెల్పారు.

బడ్జెటుపై జరిగే చర్చల క్రిందికి దీనిని తీసుకురావాలని ప్రతిపక్షాలు భావిస్తున్నాయంటే అందులో అర్థం ఉన్నదని ఆయన చెప్పారు. బడ్జెటుపై చర్చ జరిగేటప్పుడు సభ్యులు చెప్పవలసింది ఇంకా ఎంతో వుంటుందని తాను గట్టిగా చెప్పగలనని అన్నారు.

తర్వాత సభాధ్యక్షుడు సంబంధిత నోటిఫికేషన్ సభ ముందుంచడానికి శ్రీ పాటిల్‌కు అనుమతి నిచ్చారు.

ప్రతిష్టాత్మక వాకౌట్ జరిగినవెంటనే శ్రీ ప్రణబ్ ముఖర్జీ మాట్లాడుతూ, ప్రభుత్వ చర్యను సమర్థించారు. నిధులను పెంచడానికి ప్రభుత్వం అక్రమమైన చర్య తీసుకొన్నదంటూ ప్రతిపక్షాలు చేసిన ఆరోపణలను ఆయన త్రోసిపుచ్చారు.

గతంలో ఇలా జరిగింది. భవిష్యత్తులో ఇలా జరుగదని ఎవరూ నాకు ఇవ్వలేరు అని ఆయన చెప్పారు. కొందరు సభ్యులు ముందుగా నోటీసు ఇవ్వకుండా అభ్యంతరాలు లేవదీసిన తీరును కూడా ఆయన విమర్శించారు. పార్లమెంటు బడ్జెటు సమావేశాలన్నీ జనవరి 16 న ప్రకటన వెలువడిందని, ఆ తర్వాత చాలా రోజులకు ఈ నోటీసులు జారీ చేయబడ్డాయన్న విమర్శలకు జవాబిస్తూ శ్రీ ముఖర్జీ, ఈ వాదాన్ని అంగీకరిస్తే ప్రభుత్వానికి తన విధులు నిర్వర్తించడానికి ఏ రోజూ వీలు చిక్కదన్నారు. గత పార్లమెంటు సమావేశాలు డిసెంబర్ 23న ముగిశాయని ఆయన చెప్పారు. తపాలా రేట్లు పెంచే అధికారం ప్రభుత్వానికి ఉన్నదనీ, అది పన్నుల ప్రతిపాదన కాదని ఆయన తెల్పారు.

లోక్‌సభ సభ్యుని ప్రమాణస్వీకారం

న్యూఢిల్లీ, ఫిబ్రవరి 19:

మధ్యప్రదేశ్ లోని సాగర్ నియోజక వర్గం నుండి లోక్‌సభకు ఎన్నికైన భారతీయ జనతాపార్టీ అభ్యర్థి శ్రీ రాంప్రసాద్ అహిర్‌వార్ గురువారం లోక్‌సభలో ప్రవేశించారు.

శివాజీ గణేశన్‌కు రాజ్యసభ సభ్యత్వం

న్యూఢిల్లీ, ఫిబ్రవరి 19:

ప్రఖ్యాత తమిళ చలనచిత్ర నటుడు శ్రీ శివాజీగణేశన్, ప్రముఖ శాస్త్రజ్ఞురాలు ప్రొఫెసర్ శ్రీమతి లలితా దబర్జీ రాజ్యసభకు నామినేట్ చేయబడ్డారు.

రాష్ట్రపతి శ్రీ ఎన్. సంజీవరెడ్డి సుప్రసిద్ధ చలనచిత్రనటి సర్జీయ శ్రీమతి సరోజినీదేవి స్థానంలో శ్రీ శివాజీ గణేశన్‌ను, ప్రఖ్యాత కవి, రచయిత శ్రీ భగవతీ చరణ్ వర్మ స్థానంలో శ్రీమతి చటర్జీని నామినేట్ చేశారు.

కలైడోస్కోప్

మొత్తం మీద దన్నో
పాధించాలనే యీ సాధన!

పట్నాయక్ తదితర నక్సలైట్ల వ్యవహారం: సుప్రీంకోర్టు ఆదేశం

న్యూఢిల్లీ, ఫిబ్రవరి 19:

డబ్బరు నాగభూషణం పట్నాయక్‌ను మరో ఇద్దరు ఎక్సక్లైట్ ఇండియన్ విడుదల చేసే విషయమై శ్రద్ధగా ఆలోచించాలని సుప్రీంకోర్టు ఆంధ్రప్రదేశ్ ప్రభుత్వాన్ని ఆదేశించింది.

ఈ ఇండియన్లలో పార్థ పట్నాయక్, పర్వ శత్రువులను చంపి చేయాలన్న నేపథ్యంలో వారిపుడు నమ్మకం లేదని ఖైదీలు దాఖలు చేసిన వ్యాజ్యమూర్తి [వి. ఎం. తారకుండే చేసిన ప్రకటనను తాము గమనించినట్లు న్యాయమూర్తులు శ్రీ సబ్యసాచి ఆలీ, శ్రీ ఆర్. బి. బిశ్వాస్‌లతో కూడిన డివిజన్ బెంచ్ తన తీర్పులో పేర్కొన్నది.

ఈ ఎక్సక్లైట్లు ఇప్పటికే కొమరుపు, కలుపుకుని జైల్లో 16 సార్లు ఉన్నారనే విషయాన్ని కూడా డివిజన్ బెంచి గమనించింది.

ఈ ఎడంలో రాష్ట్ర ప్రభుత్వ నిర్ణయాన్ని రెండు నెలలలోగా తెలియజేయవలసిందిగా డివిజన్ బెంచ్ ఆంధ్ర ప్రదేశ్ ఉపన్యాయవాదిని కోరింది.

సుప్రీంకోర్టు 1981 మే 6 వ తేదీ ఇచ్చిన ఉత్తరువు ఆధారంగా నాగభూషణం పట్నాయక్‌ను బేషరతుగా సెంట్రల్‌పై విడుదల చేసివ్వటానికి కోర్టు ఆదేశానుసారం ఖైదీలను విడుదల చేయడానికి రాష్ట్ర ప్రభుత్వం ఎటువంటి చర్యలు తీసుకోలేదని కోర్టు తీర్పు పిటిషనోలో తెల్పబడింది.

మరిన ఇద్దరు ఖైదీలు, కలుపుకుని జైల్లో 16 సార్లు ఉన్నారనే విషయాన్ని కూడా డివిజన్ బెంచి గమనించింది.

ఈ ఎడంలో రాష్ట్ర ప్రభుత్వ నిర్ణయాన్ని రెండు నెలలలోగా తెలియజేయవలసిందిగా డివిజన్ బెంచ్ ఆంధ్ర ప్రదేశ్ ఉపన్యాయవాదిని కోరింది.

సుప్రీంకోర్టు 1981 మే 6 వ తేదీ ఇచ్చిన ఉత్తరువు ఆధారంగా నాగభూషణం పట్నాయక్‌ను బేషరతుగా సెంట్రల్‌పై విడుదల చేసివ్వటానికి కోర్టు ఆదేశానుసారం ఖైదీలను విడుదల చేయడానికి రాష్ట్ర ప్రభుత్వం ఎటువంటి చర్యలు తీసుకోలేదని కోర్టు తీర్పు పిటిషనోలో తెల్పబడింది.

ఈ ఖైదీలు, నాగేశ్వర్ శేఖర్, కమ్ము లక్ష్మణరావు, హుస్సేన్ వాలీ అనే వీరందరూ హుస్సేన్, వింక పాటి శామ్యూల్ రాజు, చౌటి రాజేశ్వరరావు. వీరు ప్రస్తుతం చోళపట్టణం సెంట్రల్ జైల్లో శిక్ష అనుభవిస్తున్నారు.

పట్నాయక్‌కు బాగా జబ్బుచేయడంతో ఆయనను పెరోల్‌పై విడిచి పెట్టారు. ఆయన ఇప్పుడు వైద్య చికిత్స పొందుతున్న

IV వ అసిస్టెంట్ సివిల్ జడ్జి వారి కోర్టులో మద్రాసు

I.A. No. 19364 of 1979 in
O. S. No. 1972 of 1973

పి. అలక్సాండర్ దేవి : పిటిషనర్/
5 వ డిఫెండెంట్.

ఎదిరి

శ్రీ కోవిలేశ్వర దేవస్థానం మరియు ఇతరులు: రెస్పాండెంట్స్/క్లెయిమంట్స్ మరియు 1 నుంచి 4, 6, మరియు 7 డిఫెండెంట్స్.

To
1. ఇ. శాంతాదేవి — డిఫెండెంట్— 3 ఆఫీస్ ఆఫ్ ది డైరెక్టర్ ఆఫ్ సిటీస్, హైదరాబాద్.
2. ఇ. జానకీ దేవి, డిఫెండెంట్— 6, 25, వెంకటాచలనాయకన్ స్ట్రీట్, కోవిలేశ్వరన్ పేట, మద్రాసు.

దావాకు సంబంధించిన భూమి అంతటిని కొనుగోలు చేయుటకు అనుమతి కోరుతూ 5వ డిఫెండెంట్ పెట్టుకొన్న దరఖాస్తు విషయంలో 26—2—82 న విచారణకు IV వ అసిస్టెంట్ సిటీ సివిల్ జడ్జి, మద్రాసు వారి సమక్షములో వాయిదా అయి వున్నది. మీరు స్వయంగా గాని లేక మీ నుంచి వకాల్తా పొందిన ప్లీడరు ద్వారా గాని హాజరు లేదిన ఉ. 11 గం.లకు హాజరు కావలెను. లేని యెడల మీ పరోక్షంలో విచారణ జరుగునని తెలుసుకొనండి.

ఎస్ ఏం. హమీద్ మొహియుద్దీన్
&
వి. సు బ్రహ్మణి,
కౌన్సిల్ ఫర్ పిటిషనర్,
రెస్పాండెంట్స్.

అగ్రికల్చరల్ మార్కెట్ కమిటీ కార్యాలయం సూర్యాపేట

టెండరు నోటీసు

ఈ క్రింద గల అంటుమూలను వర ఫరా చేయుటకై సీలువేసిన టెండర్లు 25-2—1982 నాడు సా. 3 గం.ల వరకు అందుకోబడి సదరు టెండర్లు అదే రోజున సా. 4 గంటలకు తెరువ బడును. టెండరు షెడ్యూళ్లు మరియు యితర వివరములకు వాటి ఖరీదు చెల్లించి అగ్రికల్చరల్ మార్కెట్ కమిటి, కార్యాలయం, సూర్యాపేటనుండి 25.2.82 నాడు సా. 12 గంటల వరకు పొంద వచ్చును

1 టి పి పున్నకాలు 800 నంబర్లు ముద్రించుట
2. 48" పీలింగుస్థానులు (రెండు) టేబుల్ ఫ్యాన్ (ఒకటి) మరియు ఫెడస్టల్ ఫ్యాన్ (ఒకటి) సరఫరా చేయుట
3 ట్యూబు లైట్లు, స్టార్టర్లు, చోకులు వగైరా (40) నంబర్లు సరఫరా చేయుట

(సం) పి వి యస్. శాస్త్రి,
బి.ఎస్సి (అగ్రికల్చరల్),
వర్సస్ ఇన్‌ఛార్జి,
అగ్రికల్చరల్ మార్కెట్ కమిటి,
సూర్యాపేట

టెండరు నోటీసు

మూడాన్వెంటులోపనిచేయుటకు డిగ్రీతరగతి చదివిన లేడీ టీచర్లు 21.2.82 ఉదయం 10 గం. స్వయముగా హాజరుకండి.
మేనేజరు, శారదా కన్వెంట్స్, 6.4.112, అరిందలుపేట, 4/4, గుంటూరు—2.

రుణములు

తనఖా/అంకెట్టు/పూచికత్తు/అప్పులు లేకపోయినా రుణములు లభించును. వివరాలకు ఇంగ్లీషులో వ్రాసి స్టాంపులు గల కవరు పంపండి.

Satna Syndicate Banker
Satna – 485 001 (M.P.)

బ్రెజ్నేవ్‌తో శిఖరాగ్ర సమావేశం ఇప్పుడుకాదు రీగన్

అస్కో, ఫిబ్రవరి 19:
రష్యా నాయకుడు శ్రీ బ్రెజ్నేవ్‌తో శిఖరాగ్రసమావేశానికి ఇది అనుకూలమైన అటువంటి ఏర్పాటులు ఏవీనూ లేవనిలేదనికా అధ్యక్షుడు శ్రీ రోనాల్డ్ రీగన్ అన్నారు. పోలండులో సైనిక శాసనం మరింత బిగించారని ఆయన కారణంగా చెప్పారు. శ్రీ రీగన్ చెప్పిన వార్తను ఇక్కడి వార్తా పత్రిక ప్రచురించింది.

పోరాడు నాయకులు చప్పట్లతోకాని, సాలిడారిటీతోకాని అర్థవంతమైన పరిణామాలు జరుపడానికి ఇష్టం లేనట్లు కనబడుతున్నారని ఆయన చెప్పారు.

ఈ నెల 18 న రష్యా ప్రతినిధివర్గంవారు ముఖ్యమంత్రి శ్రీ అంజయ్యను కలుసుకున్నప్పటి చిత్రం.

డిపార్ట్‌మెంట్ ఆఫ్ అటామిక్ ఎనర్జి

టెండరు నోటీసు నెం. సి/453/82. ఎస్. ఎస్సి, హైదరాబాదు వద్ద సౌలార్ ఇవాపొరేషన్ పాండ్ నెం. 16 నకు పాలిథీన్ ఫిల్మ్ లైనింగ్‌తో నూతన మరమ్మత్తులు చేయుటకుగాను ఈ అటామిక్ పనులు నిర్వహించివుండ సి పి డబ్ల్యుడి, రైల్వేలు, ఎం ఇ ఎస్, ఎ పి డబ్ల్యుడి. వగైరాలకు చెందిన ఆమోదిత మరియు అర్హులైన కాంట్రాక్టర్ల నుండి సూపరింటెండింగ్ ఇంజనీర్ [సివిల్] సివిల్ ఇంజనీరింగ్ డివిజన్, న్యూ క్లియర్ ఫ్యూయల్ కాంప్లెక్స్, ఆర్ ఎ ఎల్ పోస్టు, హైదరాబాద్—500762 వారిచే సీలువేసిన టెండర్లు ది. 2—3—82 వరకు కోరబడుచున్నవి. అంచనా విలువ రూ. 2 లక్షలు. ధరావతు సొమ్ము రు. 5000.

టెండరు డాక్యుమెంట్లుకొరకు ఈ క్రింది డాక్యుమెంట్లు జతపర్చి వంపవలెను. ప్రాత మూలకంగా దరఖాస్తు పెట్టుకొనిది. 15—2—82 నుండి 27—2—82 వరకు పని రోజులలో ఉ. 10 గం. నుండి సా. 4 గం. వరకు పొందవచ్చును.

(1) మేనేజర్ [ఫైనాన్స్] న్యూక్లియర్ ఫ్యూయల్ కాంప్లెక్స్ పేర్న సాధారణ రూ. 20 విలువ గల డ్రాఫ్ట్. ఇ. సి. ఇ. (తిరిగివ్వబడదు) (2) ఫ్యాక్టరీలో గల ఆదాయపు పన్ను క్లియరెన్స్ సర్టిఫికేటు (3) గత 5 సంవత్సరాలలో ఈ తరహా పనులు నిర్వహించి వున్నట్టు ధృవపరచుతూ క్లయింటల్ల నుండి పొందిన సర్టిఫికేట్లు, సెస్సి మోనియల్స్ మరియు నిర్వహించిన పనుల జాబితా. (4) ఆర్థిక స్థితిని ధృవపరుస్తూ బ్యాంకర్ల నుండి పొందిన పాలిసీ సర్టిఫికేటు లేదా తత్సమాన వైనది. అసంపూర్తి దరఖాస్తులు పరిశీలించబడవు. ఇంకా వివరాలు ఈ ఆఫీసులో నిర్వరంగా గల టెండరు నోటీసునకు చూడవచ్చును. davp 645(487)/81

ది సింగరేణి కాలరీస్ కంపెనీ లిమిటెడ్

రామగుండం డివిజన్ - గోదావరి ఖని

నోటీసు

శ్రీ యం. గంగారెడ్డి,
జనరల్ మజ్దూర్,
ఏరియా వర్క్‌షాప్,
గోదావరి ఖని.

నీవు తేది 28—10—1981 నుండి వరుసగా ఏ విధమైన సెలవు లేకుండా గాని లేక అనుమతి లేకుండా గాని పనికి హాజరు కానందున, నీ ఇంటి చిరునామాకు కారణము తెలుపవలసినదిగా ఒక నోటీసు పంపడమైనది. అట్టి నోటీసు పోస్టు వారు బట్వాడా చేయలేక వాపసు చేస్తినారు.

"కంపెనీ నియమ, నిబంధనావళి 16 (16) ప్రకారము, ఒక కార్మికుడు వరుసగా పది (10) దినములు కంటె ఎక్కువ రోజులు పనికి రాగాలు చెప్పిన అతనిపై క్రమశిక్షణ చర్య గైకొనబడును."

ఇందువలనతెలుపగా నీకు తెలియజేయునది ఏమనగా మేము నీ పైన ఉన్న నేరమునకు పని నుండి ఎందుకు బర్తరఫ్ చేయకూడదో లిఖిత పూర్వ సంజాయిషీని మూడు రోజులలో తెలియపరచుము, నీవు డివిజనల్ ఇంజనీయర్, ఏరియా వర్క్‌షాప్ ఆఫీసు వద్ద 8—3—1982 సాయంత్రం 3 గంటలకు అసిస్టెంట్ పర్సనల్ గారిచే జరుపబడు విచారణకు హాజరై, నిన్న వదలినుండి ఎందుకు బర్తరఫ్ చేయకూడదో తెలుపుకొనుటకు అవకాశము కల్పించుచున్నది.

నీవు ఈ అవకాశమును వినియోగించుకొనవిచో పై వర్ణ గల సాక్ష్యాధారములతో విచారణ జరపి, నీపై తగిన క్రమశిక్షణ చర్య గైకొనబడును.

ఇట్లు
డివిజనల్ ఇంజనీయర్,
ఏరియా వర్క్‌షాప్, గోదావరి ఖని.

SCC/Gdu/Advt/3/81-82

అగ్రికల్చరల్ మార్కెట్ కమిటీ, నల్గొండ — టెండరు నోటీసు

నెం. 1/80—81 తేది 15—2—1982

ఈ క్రింద గల పనులను చేయుటకుగాను ఎస్. ఎస్. ఐ. (రిజిస్టరైన సంస్థలు) నుండి విడి విడిగా సీలువేసిన టెండర్లు వర్సస్—ఇన్—ఛార్జి, అగ్రికల్చరల్ మార్కెట్ కమిటి, నల్గొండవారిచే కోరబడుచున్నవి. టెండర్లు 6 వ కాలమునందు చూపిన ఇందుకు సంబంధించిన వర్సస్—ఇన్—ఛార్జి, అగ్రికల్చరల్ మార్కెట్ కమిటివారి చిరునామాకు 10—3—82 వకు సా. 3 గం.ల వరకు పంపవలెను. సదరు టెండర్లు అదేరోజున ఈ ఆఫీసులో మార్కెట్ కమిటి, నల్గొండవారిచే అదేరోజున సా. 3 గం.లకు ఈ కార్యాలయంలో టెండరుదారులు లేదా వారి ప్రతినిధుల సమక్షంలో తెరువబడును.

పని పేరు	పని యొక్క ధరావతు సుమారు విలువ	ధరావతు సొమ్ము & టెండరు షెడ్యూల్ ఖరీదు డి. డి. రూపంలో చెల్లించవలసిన పి. ఐ. సి.	టెండరు షెడ్యూల్ ఖరీదు	ఇందుకు సంబంధించిన ఎ.ఎం.సి యొక్క పి. ఐ. సి.	పని పూర్తికి గడువు	కాంట్రాక్టు తరగతి	కాంట్రాక్టు వర్గం
1	2	3	4	5	6	7	8	9
ట్యూబులర్ ట్రస్సులను ఆర్. ఎస్. జాయింట్లతో సహా సరఫరా చేసి బిగించుట మరియు సి.జి.ఐ. షీట్ గోడ బిగించుట పూర్తి	—	రు. 1125	అగ్రికల్చరల్ మార్కెట్ కమిటి, నల్గొండ.	రు. 52/—	వర్సస్—ఇన్ ఛార్జి, అగ్రికల్చరల్ మార్కెట్ కమిటి, నల్గొండ.	3 నెలలు	ఎల్. ఎస్. ఎస్.	ఎస్. ఎస్. ఐ. రిజిస్టర్డ్ సంస్థలు

1. టెండరు షెడ్యూళ్ల సరఫరా నిమిత్తం పంపు దరఖాస్తుతో పాటుగా టెండరుదారుకు అర్హతను జతపర్చి, టెండరు షెడ్యూళ్లకై నిర్ణయించిన ఖరీదును (ఇది తిరిగి ఇవ్వబడదు) కాలం 6 నందు చూపిన వర్సస్ ఇన్ ఛార్జి, అగ్రికల్చరల్ మార్కెట్ కమిటి, నల్గొండవారి పేర్న ఏదేని షెడ్యూల్డ్ బ్యాంకునుండి పొందిన డిమాండ్ డ్రాఫ్టును జతపర్చి, వర్సస్ ఇన్ ఛార్జి, అగ్రికల్చరల్ మార్కెట్ కమిటి, నల్గొండవారి చిరునామాకు పంపవలెను.
2. టెండరు షెడ్యూళ్ల సంఖ్య నిమిత్తమై దరఖాస్తులు అందుకోబడు ఆఖరు తేది 23—2—82.
3. టెండరు షెడ్యూళ్లు పైన 6 వ కాలములో పేర్కొనబడిన అగ్రికల్చరల్ మార్కెట్ కమిటీ. నల్గొండవారినుండి 1.3.82 వరకు ఆఫీసు పనివేయు వేళలో పొందవచ్చును. టెండరు షెడ్యూళ్లు పోస్టు ద్వారా పంపబడవు.
4. షరతులతో కూడిన టెండర్లు పరిశీలింపబడవు. ఏ కారణం తెలుపకుండా టెండర్లను పాక్షికంగా లేదా పూర్తిగా అంగీకరించుటకు లేదా తిరస్కరించుటకు మరియు పనిని విభజించి వివిధ ఏజన్సీలకు వప్పగించు అధికారం వర్సస్ ఇన్ ఛార్జి, అగ్రికల్చరల్ మార్కెట్ కమిటి, నల్గొండ వారు కల్గియున్నారు.
5. దరావతు సొమ్ము లేకుండాను, సరి యు సరియైన విధంగాలేని టెండర్లు వెంటనే తిరస్కరించబడును.
6. కాంట్రాక్టుయొక్క స్వభావం, లంప్‌సం కాంట్రాక్టు గల్గి యుండును.

(సం) బి. వెంకటరామిరెడ్డి
వర్సస్—ఇన్—ఛార్జి,
అగ్రికల్చరల్ మార్కెట్ కమిటి, నల్గొండ.

(సం) మహ్మద్ మొయినుద్దీన్
సెక్రటరీ,
అగ్రికల్చర్ మార్కెట్ కమిటి, నల్గొండ.

ఆత్మకూరు తాలూకాలో వ్యాధులవ్యాప్తి: జడ్. పి. ఉపాధ్యక్షుని ఆందోళన

కర్నూలు, ఫిబ్రవరి 19:
ఆత్మకూరు తాలూకాలో బోటకాలు, హైడ్రోసిల్, కుష్టు, క్షయ, ఆస్తమా వ్యాధులు దినదినాభివృద్ధి చెందుచుండగా, ప్రజలకు వైద్య సౌకర్యం లోపించడంవల్ల నానా ఇబ్బందులకు గురి కావలసి వస్తున్నదని కర్నూలు జిల్లా పరిషత్ ఉపాధ్యక్షుడు శ్రీ జి. నాగలక్ష్మీరెడ్డి తమ ఆందోళనను వ్యక్తం చేశారు.

ఆత్మకూరు తాలూకా పల్లెలకు అడవులచేత నిండివుండిన ప్రాంతమని, దాదాపు లక్షకు పైగా జనాభాగల ఈ తాలూకాలో ప్రజలకు వైద్య సౌకర్యం లభించటం లేదని, పోలీసు కూడా ఎక్కువగా వున్నందున ఇక్కడి ప్రజలు నిరంతరం అనారోగ్యంతో బాధపడుచుంటారని వారు తెలిపారు.

ఆత్మకూరు పట్టణంలోగల ఒక ప్రభుత్వ డిస్పెన్సరి, మేనూరులోగల ప్రాథమిక ఆరోగ్య కేంద్రాలు ఈ తాలూకా ప్రజలందరికీ వైద్య సహాయం అందించడం కూడా కష్టమని ఆయన అన్నారు.

వంద్యాల మరియు నల్లకుంట గ్రామాలలో ప్రాథమిక ఆరోగ్య కేంద్రాలుండగా, ఆత్మకూరు తాలూకాలో కేవలం ఒక్క కేంద్రమే వుండనీ, ఈ కేంద్రమైన గూడ సరియైన వసతి సరిపడ్డన ఉన్న కారణంగా ఆత్మకూరు తాలూకా ప్రజలకు ఈ ఆరోగ్య కేంద్రం ద్వారా గూడా అంతంతమాత్రపు సహాయమే అందుతోందని వారు చెప్పారు.

ఆత్మకూరు మరియు గువ్వలకుంట్ల గ్రామంలో ప్రాథమిక ఆరోగ్య కేంద్రం ఏర్పాటు కొరకై 1970లో గ్రామ ప్రజలందరూ కలసి రెండు ఎకరాల భూమిని, 10 వేల రూపాయలను ఇవ్వగలని, అలాగే 10 సంవత్సరాలు గడచిపోయినప్పటికీ ప్రభుత్వం ఇంతవరకు ఆరోగ్యకేంద్ర నిర్మాణమే చేపట్టలేదని వారు వివరించారు.

తక్షణ చర్యలు గైకొని వెంటనే గువ్వలకుంట్ల గ్రామంలో ప్రాథమిక ఆరోగ్య కేంద్రాన్ని ఏర్పాటు చేయాలని వారు ప్రభుత్వానికి విజ్ఞప్తిచేశారు.

ఆత్మకూరు, కురుకుంద, కరివేన, వెలగోడు ప్రాంతాలో బోటకాలు, హైడ్రోసిల్ వ్యాధి అధికంగా వ్యాపిస్తున్నదని, దుర్వాసన వెదజల్లు గ్రామాలలో కుష్టు వ్యాధి అధికంగా వుందని క్షయ, ఆస్తమా వ్యాధులు గూడా తీవ్రంగా వ్యాపించుచున్నప్పటికీ ప్రభుత్వం చర్యలు గైకొనకపోవడం ఆశ్చర్యంగావుందనిఆయనఅన్నారు.

బోటకాలు, హైడ్రోసిల్, కుష్టు, క్షయ—ఆత్మకూరు తాలూకాలో మరింతగా వ్యాపించినట్లయితే ప్రజలందరి ఆరోగ్యానికి విఘాతం కల్గుతుందదని హెచ్చరిస్తూ, గువ్వలకుంట్లలో ప్రభుత్వ ప్రాథమిక ఆరోగ్య కేంద్రాన్ని ఏర్పాటు చేయడంతోపాటు, ఆత్మకూరు ప్రభుత్వ ఆసుపత్రిని 30 పడకల ఆస్పత్రిగా మార్చాలని కూడ శ్రీ నాగలక్ష్మీరెడ్డి ప్రభుత్వానికి విజ్ఞప్తిచేశారు. (హి. స.)

—— : o : ——

త్వరలో వాలేశా విడుదల

స్ట్రేటరో [ఫ్రాన్స్] ఫిబ్రవరి 19 :
నిర్బంధంలో ఉన్న పోలిష్ నాయకుడు శ్రీ వాలేశాను త్వరలో విడుదల అవుతారని, ఆయనను విడుదల చేసి అవకాశాలు చాలా ఉన్నాయని పోలిష్ నాయకులలో ఒకరైన శ్రీ జార్జి గ్రిస్కి అన్నారు.

గత డిసెంబరు 13 నుండి వాలేశా నిర్బంధంలో ఉన్నారని, ఆయన కుటుంబ సభ్యులను కంటపడకూడదని విధించారు. కాని వాలేశా కుటుంబం ఆయనతో ఉన్నట్టు పత్రికలు ప్రచురించాయి.

తాజా వార్తలకు తప్పక చదవండి!

ఆంధ్రప్రదేశ్ నందలి అన్ని ముఖ్య ప్రాంతములలోను, జంట నగరాలైన హైదరాబాద్ & సికింద్రాబాద్ లందు మద్రాసు మహానగరము నందు విస్తృతంగా విక్రయింపబడే

ఆంధ్రపత్రిక
(దినపత్రిక)
(హైదరాబాదు మరియు విజయవాడ నుండి యేకకాలములో ప్రచురింపబడుచున్నది)

ఆంధ్రసచిత్రవారపత్రిక
ప్రతి శుక్రవారం కొత్త సీరియల్స్‌తో, వ్యంగ్య చిత్రాలతో తాజా సినీ వార్తలతో వెలువడుచున్నది)

భారతి
(ప్రముఖ సాహిత్య మాస పత్రిక)

5-9-49, హిల్‌ఫోర్ట్ అనెక్స్, బషీర్‌బాగ్.
పి. బి. నెం. 1028
హైదరాబాద్ - 29.
తంతి: PATRIKA ఫోన్: 36992 & 35867

ఆఫీసులు:
మద్రాసు ☐ విజయవాడ
ప్రతినిధులు:
బొంబాయి ☐ కలకత్తా
న్యూఢిల్లీ ☐ బెంగుళూరు

★ 2 కోట్ల ఏళ్లనాటి ఏనుగు అవశేషాలు

కైరోలోని నింగ్రియాహూకు ఎండలంలో 170, 180 లక్షల సంవత్సరాల నాటి ఏనుగు జాతి అవశేషాలు కనిపించాయి. ఇప్పుడా జాతి అంతరించిపోయింది.

దానియందం 2.13 మీటర్ల పొడవు 11 సెం.మీ. మందం ఉంటి క్విన్ హోఆ వెల్డింపింది.

బీజింగ్ మ్యూజియంకు చెందిన నిపుణుల బృందం ఇటీవల సర్వేజరిపి 12 రకాల జాతుల తాలూకు 100 అవశేషాలు సంపాదించిందట. ఎక్కువగా దొరికినవి దంతాలు, ఎముకలు.

ఏనుగుజాతి అవశేషాలు గాక ఇద్దు ముగ్గురు 2 కోట్ల ఏళ్ల క్రితంవి అని భావించబడుతున్న రిక్షిక్ కేవసీ లేదా ఎనుగుజాతి, స్టెగోడాన్ అనబడే విశ్వలేడజాతి, ఇతర జాతుల అవశేషాలు కూడా కనిపించాయట.

★ మత్తు మందు బానిసల పునరావాసం

మత్తు మందులకు బానిసలైన వారికి పునరావాస కేంద్రం ఒకటి హవిబిన్ నగరంలో వుంది. 1981 లో అక్కడ 1585 మందికి ఆ దురభ్యాసం వదిలించారు. ఇందులో వెయ్యినుంది తమ కుటుంబాలకు చేరడమో లేదా ప్రభుత్వ వ్యవసాయ క్షేత్రాల్లోనో, నిర్మాణ క్షేత్రాల్లోనో పనిలో చేరడమో జరిగింది.

ప్రస్తుతం ఈ కేంద్రంలో 5000 మందికి చికిత్స జరుగుతోంది. ఆక్యుపంక్చర్, మందులు, శారీరక శిక్షణ, ప్రబోధము ఇత్యాది పద్ధతులన్ని కలిసి ఇవ్వడం ఉపయోగిస్తారు.

★ ఈ జిప్సీ ఎం. పీ. కి జైలు

గత ఏప్రిల్‌లో 5.5 టన్నుల గంజాయి [హషీష్] ఈజిప్టులోకి దొంగరవాణాచేసి నందుకు ఈజిప్టులో ఒక పార్లమెంటు సభ్యునికి ఫిబ్రవరి 14వ 15 సంవత్సరాల జెయిలు శిక్ష విధించారు.

ఈ పార్లమెంటు సభ్యుడు అధికారపక్షం అయిన జాతీయ ప్రజాస్వామిక పార్టీ [ఎన్. డి. పి.] కి చెందిన శ్రీ మహమ్మద్ సిలమన్ ఉస్మాన్ ఆయన సోదరుడు ఒకరికి 15 ఏళ్ల శిక్ష, తుండ్రకీ, ఖుర్రాక సోదరునికి 10 ఏళ్ల శిక్ష విధించబడింది.

అసలు మొత్తం ఈ నల్లమందికి కూడ మరణశిక్ష విధించాలని ప్రాసిక్యూషన్ తన వాదనలో అభ్యర్థించారు.

ఆంధ్రప్రదేశ్ అటవీ అభివృద్ధి సంస్థ

వేలము ప్రకటన

ఆర్. సి. నెం. 37/81—ఎ తేది 10—2—1982

వినుమామూలాలు కాఫీ ప్రాజెక్టు డివిజన్‌లో ఈ దిగువ పట్టికలోనివి మొత్తం వినుమామూలాలు కాఫీ నర్సరీ వద్దగల మరియు 1965, 1974 కాఫీ తోటల వద్దగల తేది 22—2—1982 న మధ్యాహ్నము 1—00 గం.కు బహిరంగముగా వేలం వేయబడును.

సరకు సేకరించిన స్థలం	సరకు వివరములు		సరకు ఉంచిన స్థలం
వినుమామూలాలు ఎ. పి. ఎస్. డి. సి. లిమిటెడ్ కాఫీతోటల నుండి.	1. స్పెషల్ తరగతి —	800	వినుమామూలాలు కాఫీ నర్సరీ వద్దగల & 1965 & 74 కాఫీతోటల వద్దగల.
	2. మొదటి తరగతి —	21,000	
	3. రెండవ తరగతి —	20,000	
	4. మూడవ తరగతి —	5,000	
		46,500	

(సం) బి. పేరయ్య,
యం. యస్. సి., ఎ. ఐ. యస్. సి.
వస్తుటు మేనేజరు, కాఫీ ప్లాంటేషన్
ప్రాజెక్టు, వినుమామూలాలు.

DIPR No. 92/C3/Advt-II/82

పోస్ట్ : 38402 తంతి: MINICORP
టెలెక్స్: 155 — 688

ఆంధ్రప్రదేశ్ మైనింగ్ కార్పొరేషన్ లిమిటెడ్

6—2—672, నారాయణగూడ, హైదరాబాదు — 500004

టెండరు నోటీసు

మద్రాసు హార్బరువద్ద ముగ్గురాయి (Barytes Lumps) అందుకొని వాటిని అన్‌లోడింగ్ చేసి ఆపిదప వాటిని నౌకలోనికి ఎగుమతి (Shipment) చేయడానికై పేరు గల మరియు ప్రసిద్ధి గాంచిన రవాణా కాంట్రాక్టర్లనుండి సీలు వేసిన టెండర్లు కోరబడుచున్నవి. పరిమాణం సుమారు 2,00.000 (2 లక్షల) మె. ట. వుండును. ఈ పనిని ఒప్పందం జరిగిన తేదీ నుండి 31—3—1983 నాటి వరకు చేపట్టవలసి వుండును. అయితే రవాణా చేయవలసిన పరిమాణంగురించి ఎట్టి కనిష్ట గ్యారంటీ యివ్వ బడదు.

టెండర్లు సీలు వేసిన కవరుపైనుంచి కవరుమీద "Tender for Unloading Handling and Shipment of Barytes Lumps Due on 6—3—1982" అని స్పష్టంగా వ్రాసి ఈ క్రింద సంతకందారునికి 6.3.1982 నాడు సా. 1 గం. లకు లేదా అంతకు ముందుగా చేరునట్లు పంపవలెను. సదరు టెండర్లు కార్పొరేషన్ యొక్క రిజిస్టర్డ్ ఆఫీసు నందు 6—3—1982 నాడు సా. 3 గం. లకు హాజరైన పార్టీలు లేదా వారి అధికార ప్రతినిధుల సమక్షంలో తెరువబడును.

టెండరు డాక్యుమెంట్లు ఆంధ్రప్రదేశ్ మైనింగ్ కార్పొరేషన్ లిమిటెడ్, 6—3—672, నారాయణగూడ, హైదరాబాదు — 500004 నుండి రు. 50 [తిరిగి యివ్వబడును] లొకంగాగాని, లేదా రాసుపేసిన డిమాండ్ డ్రాఫ్టు ద్వారాగాని చెల్లించి పొందవచ్చును. టెండరు డాక్యుమెంట్లు 25—2—82 నుండి 3—3—82 వరకు ఆఫీసు పనివేళలలో అనగా ఉ. 10—30 గం. నుండి సా. 4—30 గంటల వరకు పొందవచ్చును.

మైన్ మైనింగ్ అండ్ మేనేజింగ్ డైరెక్టరు.

DIPR No. 85/C3/Advt.II/

మునిసిపల్ కార్పొరేషన్ ఆఫ్ హైదరాబాద్

స్పెషల్ ఆఫీసర్ వారి కార్యాలయం

No 388/EO/EI/82/249 తేది 15—2—82

విషయం : 1982—1983 సం. నందు సైకిలు స్టాండులు, దుకాణములు పగ్గాల వార్షిక గుత్తనుమ—బహిరంగ వేలం గురించి

ఈ క్రింది చూపిన సైకిలు స్టాండులు మరియు దుకాణములు పునరుద్ధరించడం పై వాటిలాగా రసుము మరియు అద్దెలు పగ్గాల వగైరాలు వగైరా పద్దు పద్దుకు 1982—1983 సంవత్సరానికి (1—4—82 నుండి 31—3—83) ఎస్టేట్ ఆఫీసును, మునిసిపల్ కార్పొరేషన్ ఆఫ్ హైదరాబాద్ వారిచే (సంక్రమించిన అధికారాలకు లోబడి) బహిరంగ వేలంలో గుత్తకు యివ్వబడును.

క్రమ సంఖ్య	అంశము	బహిరంగ పాటలో (గత సం. గుత్తలో 1/4 వంతు) రూ.లు
	I. సైకిల్ స్టాండులు	
1.	సర్కిల్ ఆఫీసులు 1 & 2 సర్దార్ పటేల్, ఎం.సి.హెచ్. వద్ద గల సైకిల్ స్టాండు	1,500-00
2.	సర్కిల్ నం. 3 ఆఫీసు భర్కత్‌పుర, (కాచిగూడ) వద్ద గల సైకిల్ స్టాండు	100—00
3.	సర్కిల్ ఆఫీస్ 4 & 5, కైరతాబాద్ వద్ద గల సైకిల్ స్టాండు	1,800—00
4.	సర్కిల్ నం. 6, నాంపల్లి సరాయ్ (విశ్రాంతి గృహం) వద్ద గల సైకిల్ స్టాండు	500—00
5.	ఇంజనీరింగ్ ఆఫీసు, చాదర్‌ఘాట్ వద్దగల సైకిల్ స్టాండు	1,000—00
6.	బీగంబజార్ మార్కెట్ వద్ద గల సైకిల్ స్టాండ్	70—00
7.	మహబూబీ చౌక్ మార్కెట్ వద్ద గల సైకిల్ స్టాండ్	150—00
8.	ఇందిరా పార్కు వద్ద వున్న సైకిల్ స్టాండు మరియు మోటారు కార్లు, స్కూటర్లు, మోటారు సైకిళ్లకై గల పార్కింగు స్టాండ్	2,000-00
	II. దుకాణములు	
1.	మంగళ్‌హాట్ బజార్	15,000—00
2.	మొజాంజాహి మార్కెట్ వద్ద గల ఉల్లాం బజార్ & సైకిల్ స్టాండ్	6,500—00
3.	బీగంబజార్ వద్ద గల పచ్చి చేపల అమ్మకం మీద ఫీజు వసూలు చేసుకొను హక్కు	10,000—00
4.	మహబూబ్ చౌక్ మార్కెట్ వద్ద కోళ్ల అమ్మకంపై ఫీజు వసూలు చేసుకొను హక్కు	150—00
5.	పాత వంతెన, సింధి కాంపౌండ్ వెంబడి గల స్థలము మరియు హైదరాబాదీ పాత వంతెన దగ్గర మధ్యలో గల లోపలి స్థలమును ఆక్రమించిన వారి (వర్తకుల) నుండి స్థలం అద్దె వసూలు చేసుకొను హక్కు	3,500—00

కమ్యూనిటీ కాంప్లెక్స్ బిల్డింగ్, ట్యాంక్‌బండ్, హైదరాబాదు వద్ద 3—3—1982 నాడు ఉ. 11 గం.లకు వేలం జరుగును. ఆసక్తిగల పాటదారులు నుండి పైన చూపిన దరావతు సొమ్ము 1—3—82 నాడు సా. 2 గం. వరకు అంగీకరించబడును. ఆసక్తి కల పాటదారులు సదరు ప్రాంతమునకు చెందిన తహసీల్దారులచే జారీ చేయబడిన సాల్వెన్సీ సర్టిఫికేటును దాఖలు పర్చవలెను. ఇతర వివరాలను ఎస్టేట్ ఆఫీసర్, ఎం. సి. హెచ్. వారి నుండి పాటదారులు పొంద వచ్చును. గతంలో సొమ్ము చెల్లించినవారు వేలంలో పాల్గొనుటకు అర్హులుకారు.

స్పెషల్ ఆఫీసర్.
మునిసిపల్ కార్పొరేషన్ ఆఫ్ హైదరాబాద్.

గర్భ నిర్ధారణకు తేలికైన స్వయం పరీక్ష

గర్భధారణ జరిగిందా లేదా? ఈ విషయాన్ని ఎవరి కివారే తొలిదశలోనే తేలికగా నిర్ధారణ చేసుకునేందుకు ఉపయోగించే స్వయం పరీక్ష పేటిక ఒకటి త్వరలో బజారులోకి రాబోతోంది. పలు విదేశ సంస్థలు కూడా దీని విషయమై ఆసక్తి ప్రకటిస్తున్నాయి.

రెండేళ్ల పరిశోధనల తర్వాత అఖిల భారతవైద్య విజ్ఞానసంస్థ(ఎ.ఐ.ఐ.ఎం.ఎస్)కు చెందిన ప్రొ. టి పి. తల్వార్ ఆయన సహచరులు కనుగొన్న పరికొత్త పద్ధతిపై ఈ పేటిక తయారైంది.

ఢిల్లీలోని భారత జాతీయ సైన్సు అకాడెమీలో జరిగిన ఒక అంతర్జాతీయ సదస్సులో ప్రొ. తల్వార్ దీనిని గురించి వివరించారు. ఈ పద్ధతి ద్వారా అక్కర లేని గర్భాన్ని వదలించుకోవచ్చు. అందువల్ల దీనికి కుటుంబ నియంత్రణ కార్యక్రమాల్లో చాలా ప్రాముఖ్యం ఉంది.

దీనితో పరీక్షించుకోవడం చాలా తేలిక, ప్రమాద రహితం. కొన్నిసూత్రబిందువులను ఉపయోగించి ఈపరీక్షను ఎవరికి వారే చేసుకోవచ్చు. మూత్రపదార్థం నీరు పర్యంతం నుండి నీటి పర్యాయోగం తేనెతనం)మారితేఆమె గర్భవతి అయినట్లు, మారకపోతే కానట్లు. ఈ పరీక్షకు కేవలం 75 నిముషాలు పడుతుంది.

ఈ పద్ధతి క్రింద తొలి పది రోజుల్లోనే గర్భ నిర్ధారణ చేసుకోవచ్చు. ప్రస్తుత మున్న పద్ధతులలో 40 రోజులలోనూ లేదా నెలదప్పిన 3,4వారాలకో గుర్తించవచ్చు.

ఈ పరీక్షకు అయే ఖర్చు కేవలం ఒక్క రూపాయి కావడం మరో విశేషం. ఈ పేటిక బజారులోకి వచ్చేవరికి అందులో రెండు చిన్న రసాయనం సీసాలు. చుట్టు పరిమాణంలో ఉండే ప్రత్యేకమైన కాగితముంటాయి. ఒక గాజునాళికలో ఈ రసాయనాల్లో ఒక దానిని మూత్ర బిందువులతో కలిపి ఈకాగితాన్ని అందులో వేయాలి. గంట తర్వాత ఆ ద్రవాన్ని పారపోయాలి. అప్పుడు ఆ చిన్న కాగితం మీద అదేనాళికలో నీరంగుతో ఉండే రెండవ కంరసి యానాన్నిపోయాలి. 15 నిముషాల్లో ఆ నీరంగు విరిగిపోయి నీటిరంగుగామారితే ఆమెగర్భవతి అయినట్లు, నీరంగు అట్లాగే ఉంటే కాదట్టు.

ఈ పద్ధతి పలు ఆస్పత్రులలో ఉపయోగించబడుతోంది.

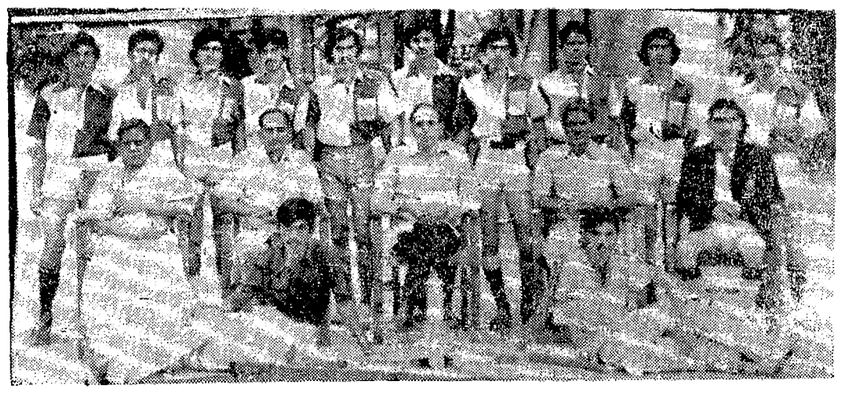

ఇటీవల జరిగిన శ్రీ వెంకటేశ్వర విద్యాలయ అంతర్ కళాశాలల హాకీ పోటీలలో అనంతపురం ప్రభుత్వ కళాశాలజట్టు విజయం సాధించింది జట్టులోని అటగాళ్లు అధికారుల పేర్లు : నిలుచున్నవారు (శియుతులు మురళిమోహన్, ఎం. వి ఎస్. కుమార్, ఆంజనేయులు, నాగేశ్వరరావు, కుర్చీలో కూర్చున్నవారు శ్రీమతి బి. హెచ్. సుందరమ్మ, సర్వశ్రీ గోవిందరాజులు, పి యస్. రామచంద్రరావు (ప్రిన్సిపాల్), బి నారాయణ (పి. డి) జి. వి. రమణ (కాప్టన్) నేలమీద కూర్చున్నవారు ఎ. వి, చౌదరి.

"తెలంగాణా, నక్సల్బరీ పోరాటాలే శరణ్యం"

(ఆంధ్రపత్రిక ప్రతినిధి)

గుంటూరు, ఫిబ్రవరి 19 భారతదేశములో 34 సంవత్సరాల పాలన పిమ్మట కార్మిక, కర్షక, పీడిత ప్రజ దుర్భర దారిద్ర్యం క్రింద, నిరక్షరత్వ విధానాల క్రింద ప్రజల్ని పోషిస్తుదనీ ఈ ఘోర స్థితి తొలగించుటకు తెలంగాణా, నక్సలీబరీ విప్లవ పోరాటాలే శరణ్యమని నక్సల్బరీ రైతాంగ విముక్తి, పోరాట నాయకుడు శ్రీ కానూ సన్యాల్ పిలుపు ఇక్కడ నొక్కి వక్కాణించారు. ఇందులో హింస అనివార్యమైతే అందుకు బాధ్యులు పరిపాలనలో విసలు లైనస్వార్థపరులే కనీ పీడిత ప్రజలు కాజాల రన్నారు.

నిన్న రాత్రి గాంధీపార్కులో జరిగిన బహిరంగ సభలో శ్రీ సన్యాల్ ప్రసంగిస్తూ, పీడిత ప్రజల కోసం దేశం విప్లవాన్ని జయప్రదంగా ముందుకు కొనసాగించుటకు, విప్లవ వర్గాలన్నీ తమ విభేదాలు విస్మరించి వితవాద అవ తీసుకుని వెళ్లగలరని, అందుచేత కమ్యూనిస్టు విప్లవ కారులు ఐక్య ఉద్యమం నిన్ను విప్లవ కారులు ఐక్య ఉద్యమం కొనసాగించి జరో విప్లవ పోరాట సంకల్పి భావాలని విజ్ఞప్తి చేశారు.

ఉషా అద్వానీ విడుదలకు ఉత్తర్వు: వారంటు రద్దు

హైదరాబాదు, ఫిబ్రవరి 19

గుజరాత్ కు చెందిన శ్రీమతి ఉషా అద్వానీని పోలీసు నిర్బంధంనుంచి విడుదల చేయాలని హైకోర్టు ఉత్తర్వులిచ్చింది. ఆమె సోదరులు ఆమె తరఫున దాఖలు చేసిన హెబియస్ కార్పస్ దరఖాస్తు పై తీర్పునిచ్చేవరకూ ఆమె విజయవాడలో తన సోదరుల వద్దనే వుండవచ్చని తెలుసింది. కడ్ జిల్లాలో నాగ్ని—దాంతేజ్ పోలీసు స్టేషన్ శ్రీమతి ఉషా అరెస్టుకు జారీ చేసిన వారంటును సస్పెండు చేసింది. న్యాయమూర్తులు శ్రీ కె. పున్నయ్య శ్రీ జయదేవ్ దారెడ్డి ఈ దరఖాస్తును విచారణకు స్వీకరించారు. విజయవాడకు చెందిన వర్తకులు శ్రీలోక్ తెదాని ఆయన సోదరులు ఈ దావా వేశారు.

శ్రీమతి ఉషా భర్త శ్రీ రమేశ్ అద్వానిని ఇచ్చిన తప్పుడు ఫిర్యాదు ఆధారంగా అరెస్టు వారంటు జారీ అయింది. వారికి శిల్ప అనే కూతుర్తె కలిగింది. రమేశ్ త్రాగుబోతు. భార్యనుహింసించేవాడు. 1977రోజుజరుగు వెళ్లాడు. ఏడాదిలో ఒకనెల లేదా రెండు నెలలు భారత్ లో గడిపేవాడు. ఉషా అద్వానీని ఆమె తల్లిదండ్రులు తమ గాంధిధామ్ తీసుకెళ్లారు. రమేశ్ వచ్చి అత్తమామలను కొట్టి తన భార్యను బలవంతంగా తీసుకెళ్లాడు కొన్నాళ్లయాక రమేశ్ భారత్ తిరిగివచ్చాడు. ఉద్యోగం లేదు. భార్యను కూతుర్తెను వదిలేసి పోయాడు. తన అ దరఖాస్తులో పేర్కొన్నారు.

కేంద్రప్రభుత్వ ప్రాంతీయ కార్మిక శాఖ కమీషనరు కార్యాలయము హైద్రాబాదు మెమో

సమయము:—

సిబ్బంది—ఢిల్లీలోని కేంద్రప్రభుత్వ లేబరు ఎస్టాబ్లిష్మెంటు ఆఫీసరువారి కార్యాలయములో పాక్షిక శాశ్వత లోయరు డివిజను గుమాస్తాగా పని చేయుచున్న శ్రీ పి. ఈశ్వరయ్య విధుల నుండి గైరుహాజరు—సర్వీసు నుండి తొలగించుట ఉత్తర్వు.

ఢిల్లీలోని కేంద్రప్రభుత్వ లేబరు ఎస్టాబ్లిష్మెంటు ఆఫీసరు వారి కార్యాలయములో పాక్షిక శాశ్వత లోయరు డివిజను గుమాస్తాగా పని చేయుచున్న శ్రీ పి. ఈశ్వరయ్య ముందుగా తగు అనుమతి లేకుండా తనంతట తాను 6—3—1980 వ తేదీ నుండి నేటి వరకు విధులకు హాజరు కానందుననూ, 2. ముందుగా అనుమతిలేకయో తనంతట తాను విధులకు హాజరు కానందుననూ, 1965 కేంద్ర సివిల్ సర్వీసు వర్గీకరణ, నియంత్రణ మరియు అప్పీలు/నియమావళిలోని 14 వ నియమము క్రింద వారికి 1—8—1981 నతేదీన ఛార్జిషీటు నెంబరు 75/1/81—ఇ1 ను, ఇవ్వడమైనది కనుకనూ, మరియు 1964 కేంద్ర సివిల్ సర్వీసు/(ప్రవర్తన / నియమావళిలోని 3/1/11/111/వ నియమములు నిర్లక్ష్యించి, విధి నిర్వహణలో అశ్రద్ధ చూపినందుననూ, ప్రభుత్వ ఉద్యోగి వ్యవహరించవలసిన రీతిగా వ్యవహరించనందుననూ,

పై చెప్పబడిన ఛార్జిషీటుతో పంపిన ఉత్తరములు తిరిగివచ్చినవి కనుకనూ, విధినిర్వహణలో అప్రమత్తుడైన ప్రభుత్వోద్యోగి తాను ఎక్కడ వున్నదీ సరిగా తెలియజేయనందుననూ. ఇప్పుడు క్రమశిక్షణాధికారి యైన నేను 1965 కేంద్ర సివిల్ సర్వీసు/వర్గీకరణ, నియంత్రణ, మరియు అప్పీలు/నియమావళి ప్రకారం, విధినిర్వహణలో అప్రమత్తుడైన ప్రభుత్వోద్యోగి శ్రీ పి. ఈశ్వరయ్య, తాను ఎక్కడ వున్నదీ తెలియజేయనందున విచారణ జరిపించుట సహేతుకముగా సాధ్యము కాదని సంతృప్తి చెందినమీదట శ్రీ పి. ఈశ్వరయ్యనూ, పత్రికాప్రకటన చేసిన 30 రోజులలోగా విధులకు హాజరు కానిచో సర్వీసునుండి ఎందుకు తొలగించ కూడదో సంజాయిషీ తెలుపుకోవలసినదిగా 18—9—1981 న తేదీ నెం. డి. న. వి. పి. 590/50/81 ద్వారా పత్రికా ప్రకటనలు ప్రచురించడమైనది. ఈ ప్రకటనలకు సహజాభావముగా శ్రీ పి. ఈశ్వరయ్య విధులకు హాజరు కాకపోగా ఆయన వద్దనుండి ఏలాంటి విజ్ఞపన అందలేదు.

1965 కేంద్ర సివిల్ సర్వీసు/వర్గీకరణ, నియంత్రణ, మరియు అప్పీలు/నియమావళిలోని 19/11/నియమమును క్రింద నాకు సంక్రమించిన అధికారము లను పురస్కరించుకొని ఈ క్రింద సంతకము చేసిన నేను సబబు శ్రీ పి. ఈశ్వరయ్యను 6—3—1980 తేదీ నుండి సర్వీసు నుండి తొలగించుచూ ఇందు మూలముగా ఉత్తర్వు చేయుచున్నాను.

డి. వి. రామచంద్రన్,

కేంద్రప్రభుత్వ ప్రాంతీయ కార్మికశాఖ కమీషనరు మరియు క్రమశిక్షణాధికారి, హైదరాబాదు.

davp 590(102)/81

లారీ నదిలోపడి ఒక మహిళ మృతి

మిర్యాలగూడ, ఫిబ్రవరి 19 :

ఇక్కడికి 8 కిలోమీటర్ల దూరంలో హుజూర్‌నగర్ రోడ్డు మధ్యనున్న మూసి నది వంతెనపైనుండి 25 మందిప్రయాణికులతో వస్తున్న లారీ అదుపు తప్పి నదిలోకి పడిపోవడంలో ఒక మహిళ అక్కడికక్కడే మరణించిందని, సుమారు 15 మంది ప్రయాణికులు తీవ్రంగా గాయపడినట్లు సబ్—ఇన్‌స్పెక్టరు శ్రీ సర్దార్ రావు తెలిపారు. విజయవాడ నుండి బస్సు శంకరిలో నేరేడుచర్ల గ్రామం వద్ద కొంతమంది ప్రయాణికులు ఎక్కినట్లు ఆయన తెలిపారు. మూసినదిపై ఘనా రోడ్డు వంతెనపైనుండి లారీవస్తుండగా ఎదురుగా వచ్చే వాహనాలకు దారిస్తుండగా డ్రైవరు లారీని ప్రక్కకు తీసుకోగా, బ్రిడ్జిపైనున్న గార్డ్‌స్టోన్స్ దాటగా యున్నందువల్ల లారీ నదిలో పడిపోయి రెండుపాళ్లు పల్టీలుకొట్టినట్లు తెలిసింది.

ఆర్. టి. సి. బస్సులు నడ్డివల్ల ఎక్కువమంది ప్రయాణికులు లారీలో ప్రయాణించినట్లు తెలిసింది.

లారీ డ్రైవరును పోలీసులు అదుపులోకి చేశారు. కేసు నమోదు చేసి దర్యాప్తు చేస్తున్నారు.

రాష్ట్ర అసిస్టెంటు ఇంజనీర్ల సంఘ కార్యవర్గం

హైదరాబాదు ఫిబ్రవరి 19

రాష్ట్ర అసిస్టెంటు ఇంజనీర్ల సంఘం కర్నూలులో సమావేశం ఈనెల 14వ తేదీన జరిగింది. ఈ క్రింద వారు కార్యవర్గానికి ఎన్నికయ్యారు. అధ్యక్షులు శ్రీ బి. కనకమూర్తి వ్యవహార్యదర్శి (శ్రీ పి. గోపాలకృష్ణారెడ్డి ఆర్గనైజింగ్ కార్యదర్శి శ్రీ ఎస్. వెంకటేశ్వరరావు, కోశాధికారి శ్రీ కె. రామచంద్రమూర్తి, ఉపాధ్యక్షులు సర్వశ్రీ ఎ. వి. ఎస్. సత్యనారాయణ జి. వి. ఎస్. సత్యనారాయణరాజు టి. ఎస్. పాలనాథ్ కార్యదర్శులు సర్వశ్రీ ఎ. పి. ఎస్. ప్రకాశరావు జి. ఎం. వి. ప్రసాద్ ఎ. వెంకటరమణ ఆర్. మొహిస్ రావు.

రుణం

రు. 20,000 ల వరకు, వ్యాపారాభివృద్ధికి అవసరమైన షరతులపై, భవనములు, వ్యాపారము, షాపులు, భూములు, థియేటర్లు, లిమిటెడ్ కంపెనీలు, పరిశ్రమలు మొదలైనవాని హామీలపై లభించును. వాకియండి లేదా సంప్రదించండి.

ఫోన్ : 381131 & 3501611

Swastik Finance Corporation

292/302, V. P Road Shanti Nivas, 2nd Floor, Prarthana Samaj, BOMBAY - 44.

తేది 7 ఫిబ్రవరి 1982న జరిగిన

గుజరాత్ సేవింగ్స్ జనవరి 82వ డ్రా ఫలితములు

వెంకటేశ్వర 63వ డ్రా: నెం. 21652 రూ. 5,000. నెం. 04275 రూ. 3,500. నెం. 09683 రూ. 2500. 17425, 06680, 20455 16658, 24226, 06006 ఒక్కొక్కటి రూ. 500. అదనపు బహుమతులు 300 ఒక్కొక్కటి రూ. 10. చివరి రెండు సంఖ్యలు 77 సరియు చివరి మూడు సంఖ్యలు 277, 602 *జాతాజీ గ్రూప్ 57వ డ్ర: నెం. 3204 రూ. 1,000. నెం. 16768 రూ. 500. నెం. 21997 రూ. 500. నెం. 13229 రూ 500. అదనపు లక్కీ బహుమతి నెం 18775 రూ. 5,000. నెం 14358, రూ. 3,500. నెం00724 రూ. 2,500 నెం. 28650 రూ 500. నెం. 24927 రూ. 500. నెం. 06158 రూ. 500. నెం. 19072 రూ 500. నెం. 15291 రూ. 500, నెం. 11356 రూ. 500. నెం. 29835 రూ. 500. 300 అదనపు బహుమతులు ఒక్కొక్కటి రూ 10 [చివరి రెండు సంఖ్యలు] నెం. 55 *తిరుమల 55వ డ్రా: నెం. 26370 రూ. 1,000. నెం. 00517 రూ. 1,000, బోనస్ బహుమతులు 1500 ఒక్కొక్కటి రూ. 10 [చివరి రెండు సంఖ్యలు] నెం. 83, 45, 63, 94, 02 *తిరుపతి 50వ డ్ర నెం: 12185 రూ. 1000 *పద్మావతి 42వ డ్రా నెం. 53942 రూ. 1000 అదనపు బహుమతులు 2400 ఒక్కొక్కటి రూ 10 [చివరి రెండు సంఖ్యలు] నెం. 87, 38, 06, 71 * శ్రీదేవి 38వ డ్ర: నెం. 13584 రూ. 1,000. అదనపు బహుమతులు 20 ఒక్కొక్కటి రూ. 75 (చివరి మూడు సంఖ్యలు) నెం. 952 అదనపు బహుమతులు 1000 ఒక్కొక్కటి రూ. 10 (చివరి రెండు సంఖ్యలు) నెం. 41, 02, 24, 72, 13 *భూదేవి 33వ డ్ర: నెం. 23938 రూ. 1,000. అదనపు బహుమతులు 30 ఒక్కొక్కటి రు. 75. (చివరి మూడు సంఖ్యలు నెం. 256. అదనపు బహుమతులు 1200 ఒక్కొక్కటి రూ. 10 (చివరి రెండు సంఖ్యలు) నెం. 54, 90, 23, 72 *మహాదేవి 22వ డ్ర: నెం. 4875, రూ. 1,000. అదనపు బహుమతి నెం. 02400 రూ. 10,000 * పరాశక్తి 80వ డ్ర: నెం. 17023 రూ. 1,000. నెంబర్లు 22352, 00851, 20468 ఒక్కొక్కటి రూ. 500 * విజయ్ 87వ డ్ర: నెం. 15437, రూ. 1,000 నెంబర్లు 17226, 24681, 13116 ఒక్కొక్కటి రూ. 500. అదనపు లక్కీ నెం. 06023 రూ. 10,000.

పై విజేతలకు మా అభినందనలు.

గుజరాత్ సేవింగ్స్

హెచ్.ఓ. 518, కల్బాదేవి రోడ్, బొంబాయి-400002.

ఫోన్ 310605—310533.

ఉత్తర ప్రత్యుత్తరములు మా ప్రధాన కార్యాలయముతో.

కనబడుటలేదు

మునగాల రాఘవేంద్రగుప్త (ఎం ఆర్. గుప్త)

తేదీ 14.2.82న ఆలగి ఇంటివద్దనుండి వెళ్లిపోయినాడు. వయస్సు 15 సం.లు 9వ తరగతి చదువుచున్నాడు. గుర్తుడినవి ముఖము. చామనచాయ, కొంచెంమూతిత్తు. రంగు నీవు ఎక్కడఉన్నా వెంటనిరావలెను. నీవద్ద డబ్బు లేకపోయినచో అడ్రసు తెలుపవలెను. నేను వచ్చి నిన్నుతీసుకు వస్తాను. అమ్మ, నేను చాలా బాధపడుచున్నాము. పిపాయి నీమీద బెంగపెట్టుకొన్నది. ఇట్లు

ఎం. వి. సాంబశివరావు,

స్టేటబ్యాంకఆఫ్ హైదరాబాద్, ఎక్కి ఇల్లు, గాంధినగర్, విజయవాడ: 520003.

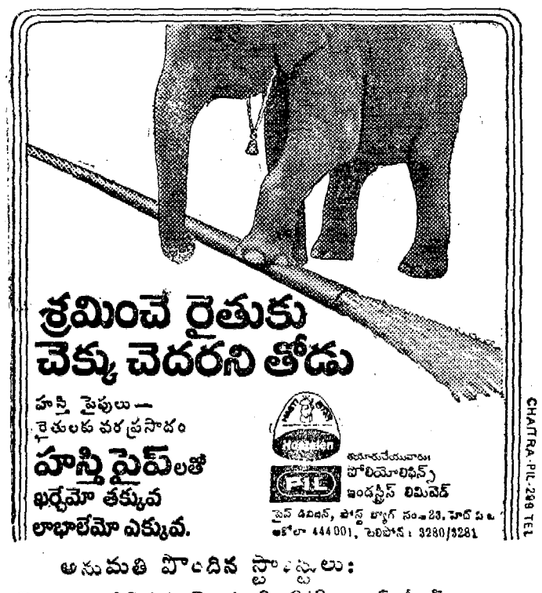

అనుమతి పొందిన స్టాకిస్టులు:

- మా. నవనీత్ ప్లాస్టిక్స్, 4—3—349, బ్యాంక్ స్ట్రీట్, హైదరాబాదు — 500001 (ఎ. పి.) ఫోన్ : ఆఫీస్ 46220 నివాసం 52420.
- మా. గోదావరి అగ్రో కార్పొరేషన్, ఫెర్టిలైజర్ ఫ్యాక్టరీ ఎదుట, ట్రంకు రోడ్, కోవ్వూరు. పశ్చిమ గోదావరి జిల్లా.

సులభముగా లభించు చోటు:

- మెసర్స్. కిసాన్ మైనర్ స్టోర్స్, ఎం. జి. రోడ్ ఆదిలాబాద్. (ఎ.పి.) ఫోన్ : ఆఫీసు 510
- మెసర్స్. పీపుల్స్ ఇంజనీరింగ్ వర్క్స్, బ్యాంక్ స్ట్రీట్ మెట్‌పల్లి. (ఎ.పి.) ఫోన్ : ఆఫీసు మరియు నివాసం: 181
- మెసర్స్. రాగి లింగం మూర్తి, నెహ్రూ గంజ్ కరీం నగర్. (ఎ. పి.) ఫోన్ : ఆఫీసు : 2375 నివాసం: 2456.
- మెసర్స్. డేర్పా ఎంటర్‌ప్రైజెస్ దేవి రోడ్ నిజామాబాద్ (ఎ.పి.) ఫోన్ : ఆఫీసు : 674
- మెసర్స్. జ్యోతి ఇండస్ట్రియల్ కార్పొరేషన్, మ్యూజియం రోడ్ విజయవాడ—520002. ఆంధ్రప్రదేశ్. ఫోన్ : ఆఫీసు 62288 నివాసం 76289
- మెసర్స్. లక్ష్మీనరసింహస్వామి ఇంజనీరింగ్ కంపెనీ, 1—6—160/10 పాత బస్టాండు. మహబూబ్‌నగర్—509001 ఫోన్ : ఆఫీసు 703 నివాసం 794.

అఫ్గాన్

9వ ఏషియన్ గేమ్స్ 1982కి పూర్తిగా సైకిళ్లను సప్లైచేసే వారిగా నియమింపబడ్డారు.

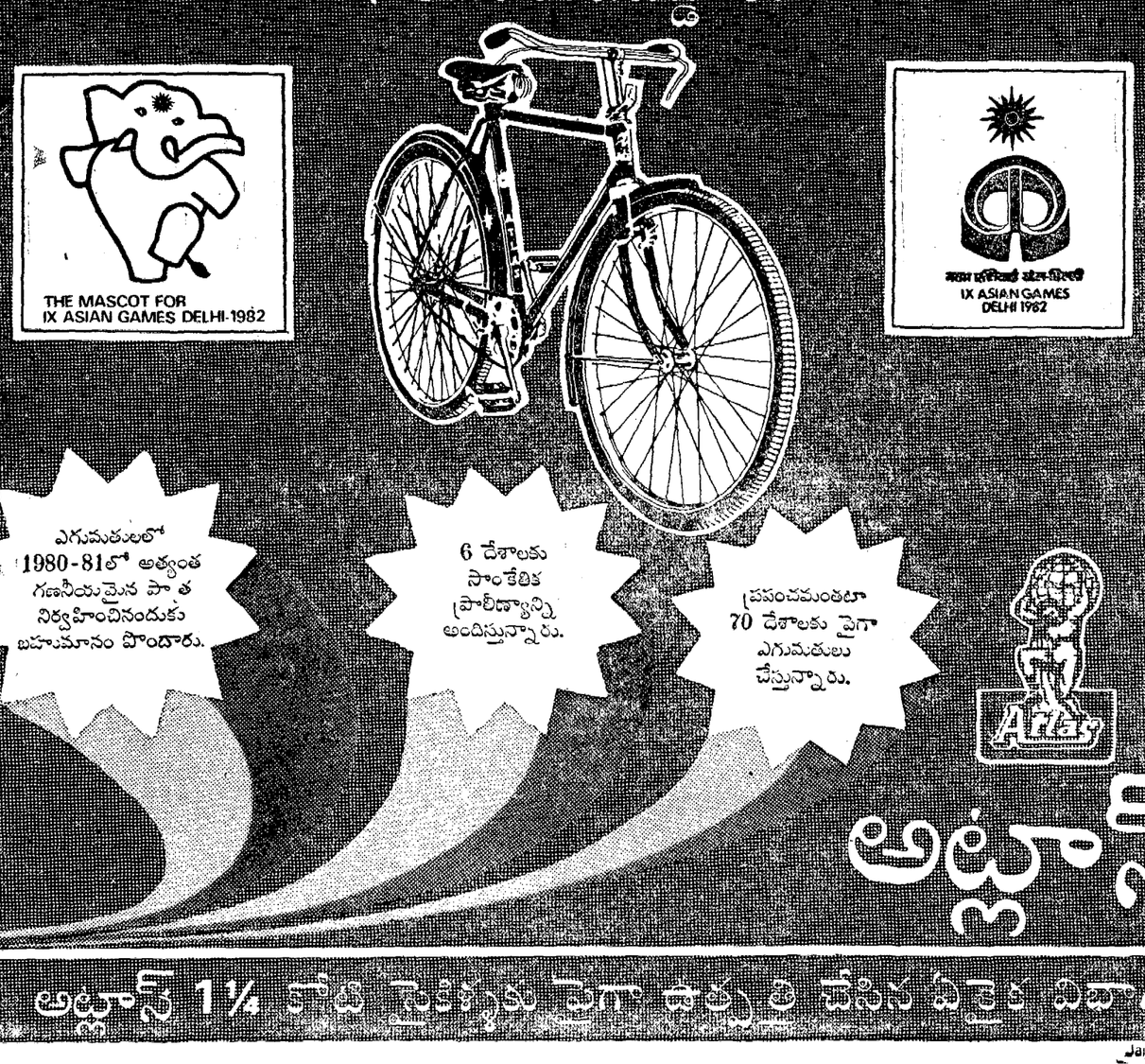

అఫ్గాన్ 1¼ కోటి సైకిళ్లకు పైగా ఉత్పత్తి చేసిన ఏకైక నిర్మాణం

Jaisons/AC-782

ఆంధ్రపత్రిక

శ్రీ వేలంకి శంభుప్రసాది
సంపాదకుడు: 1938 – 1972

గంటల పంచాంగం

శ్రీ దుర్ముఖి నామ సం. మాఘ బహుళ ద్వాదశి
1982 వ సం. ఫిబ్రవరి 20 శనివారం బహుళ ద్వాదశి రా. 12–35, పూర్వాషాఢ వ. 1–40, వర్జ్యం రా. 10–21 ల 12–05 కు.
1982 వ సం. ఫిబ్రవరి 21 ఆదివారం బహుళ త్రయోదశి రా. 1–55, ఉత్తరాషాఢ వ. 3–44, వర్జ్యం సా. 7–59 ల 9–41 కు.

ఒరులేయవి యొనరించిన నరవరి యప్రియము తన మనంబునకగిగు దా నొరులకు నవి సేయకువిని పరాయణము సిరిమ నర్మపథముల కెల్లన్.
(మహాభారతము)

శ్రీ దుర్ముఖి నామ సం॥ మాఘ బహుళ ద్వాదశి శనివారం

రాష్ట్రపతి ప్రసంగం

రాష్ట్రపతి శ్రీ నీలం సంజీవ రెడ్డి గురువారం నాడు పార్లమెంటు ఉభయ సభల సమిష్టి సమావేశంలో ప్రసంగిస్తూ జాతీయ, అంతర్జాతీయ స్థితిగతులను వివరించారు. దేశ భద్రతను పరిరక్షించుకొనేందుకు విదేశాలనుంచి ఎదుర్కొనవలసివచ్చే ముప్పును ప్రతిఘటించేందుకు త్యాగాలు చెయ్యడానికి సన్నద్ధం కావలసిందని దేశ ప్రజలకు ఉద్బోధించారు. అంతర్జాతీయపరిస్థితి దిగజారిపోతున్నదనీ, ప్రజలజీవన ప్రమాణాలకు వినియోగించుకోదగినవనరులను ఆయుధ సేకరణ పోటీకి మళ్లించడం జరుగుతున్నదని, దీనివల్ల పేదదేశాలపై మరింత భారం పడుతున్నదని శ్రీ సంజీవరెడ్డి చేసిన వ్యాఖ్య అక్షరాలా సత్యం. ఈ పరిస్థితికి బాధ్యత చాలావరకు అగ్రరాజ్యాలదేనని భావించకతప్పదు బడుగుదేశాల ఆర్థికాభివృద్ధి కార్యక్రమాలకు సహాయపడటానికి గీటిగీచి జేరాలు ఆడే అగ్రరాజ్యాలు, తమ ఆధిక్యతను నిలుపుకొనేందుకు పనికివస్తాయని భావించే దేశాలకు వండలాడి కోట్లు విలువజేసే ఆయుధాలని అందజేయడానికే వెనుకాడటంలేదు. తాము నేరుగా తలపడితే పొందేనష్టం ఏమిటో అగ్రరాజ్యాలకు తెలుసుకాబట్టే, ఉపగ్రహాల మాదిరిగా తమను ఆశ్రయించుకుని తిరిగే దేశాలను ఒకదాని పైకి రొకదానిని ఉసిగొల్పుతూ తమ కక్షలు తీర్చుకొనడానికి, తమ ప్రయోజనాలను నెరవేర్చుకొనడానికి, అవి ప్రయత్నిస్తున్నాయి. భారతదేశం అణ్వస్త్రాలని నిర్లక్ష్యంచేసే పాకిస్తానికి, అత్యంతఆధునికమైన ఆయుధాలు సరఫరా చేసున్న పశ్చిమాసియాలో శాంతిభంగం కలిగిస్తున్న ఇజ్రాయిల్ దుడుకు చర్యలను సహించడమేగాక, పరోక్షంగా వాటికి మద్దతు ఇస్తున్న అమెరికా లక్ష్యం ఇదే. ఆఫ్‌గనిస్తాన్‌లో సైనికంగా జోక్యం చేసుకొన్నా, పోలాండ్‌లో సైనికంగా జోక్యం చేసుకోకపోయినా, తైవాన్‌ను ఉండిపక్కన పెట్టి పరిస్థితిని కొనసాగిస్తూ చూస్తున్నా, సోవియట్ యూనియన్ కూడా ఈ లక్ష్యంతోనే వ్యవహరిస్తోందని భావించవచ్చు. అగ్రరాజ్యాలు పరస్పర ద్వేషంతో, అనుమానంతో మారణాయుధాలని తయారు చేసుకొంటూ మన జాతి మనుగడకే ముప్పు సృష్టిస్తున్నాయి. ఆ పరిస్థితిలో ఆత్మరక్షణకు ప్రతి దేశం సమాయత్తం కాక తప్పదు. రాష్ట్రపతి ఈ విషయాన్నే ప్రస్తావించి, దేశ ప్రజలకు తగిన హెచ్చరిక చేశారు. అయితే దేశ స్థితిగతులను గూర్చి శ్రీ సంజీవరెడ్డి తమ ప్రసంగంలో చేసిన ప్రస్తావన అశాంతవహంగా ఉంది. దేశ ఆర్థిక పరిస్థితి చాలా సంక్లిష్టకరంగా ఉన్నట్లు ఆయన తెలిపారు. వ్యవసాయ, పారిశ్రామికోత్పత్తులు 1981–82 లో బాగా పెరిగాయనీ, ద్రవ్యోల్బణం పెరుగుదల రేటు తగ్గిందనీ, అధికోత్పాదన వ్యవస్థ పని తీరు మెరుగుపడడం వల్ల అభివృద్ధి కృషి పుంజుకునే అవకాశం ఏర్పడిందనీ, ఎగుమతులు పెరిగాయనీ శ్రీ సంజీవరెడ్డి అన్నారు. విదేశవాణిజ్యంలో చెల్లింపుల పరిస్థితి అననుకూలంగా ఉండడంవల్ల అంతర్జాతీయ ద్రవ్యనిధి నుంచి రుణం పొందటం నవ్యమేనని సమర్థించారు. ప్రజాస్వామ్య వ్యవస్థలో ఎవరి అభిప్రాయాన్ని వారు స్వేచ్ఛగా వ్యక్తంచేసుకొనే అవకాశం ఉన్నా అభిప్రాయ భేదాలు తగాదాలకు దారితీసరాదనీ, రాజకీయపార్టీలు నిరర్థకమైన వివాదాలకి స్వస్తిచెప్పి, దేశశ్రేయస్సుకోసం పరస్పరం సహకరించి పనిచేయాలనీ ఉద్బోధించారు. దేశంలో ఈనాడు పొడమూపుతున్న కొన్ని అవాంఛనీయ ధోరణులని గమనిస్తే రాష్ట్రపతి హెచ్చరికలోని ఔన్నత్యం మరింత స్పష్టం అవుతుంది. వ్యవసాయ, పారిశ్రామిక రంగాలలో సాధించిన అభివృద్ధి ఫలితాలు ప్రజల జీవన ప్రమాణాలలో ప్రతిబింబించాలి అవినీతి పెచ్చుమీరటంవల్ల, దురాశవల్ల ఇటీవల జరిగినటువంటి చట్టబద్ధమైన పాలనపట్ల నిర్లక్ష్యం, నేరప్రవృత్తి ప్రబలుతున్నాయని అనిపిస్తుంది ఉన్నత పదవులలో ఉన్నవారు ఈ అనర్థాలను నిరోధించటానికి చిత్తశుద్ధితో ప్రయత్నించకపోగా, వాటిని ప్రోత్సహిస్తున్నారన్న అనుమానానికి ఆస్కారం కలిగిస్తున్నారు. పొదుపును గూర్చి, పిరాడంబరతగూర్చి ఉపన్యాసాలు చెప్పేవారే గాని, అవరించి చూపేవారు కరవు అవుతున్నారు. మాటలకి, చేతలకి మధ్య ఈ వ్యత్యాసం ఉండటం వల్ల సే జన సామాన్యానికి వారు ఆదర్శ పాయులు కాలేక పోతున్నారు. రాజకీయ పార్టీలు కేవలం అధికారం చేజిక్కించుకోవాలనే తపనతోనే కాక అధికారం లభించనప్పుడు ప్రజా శ్రేయస్సుకు దానిని వినియోగించాలన్న లక్ష్యంతో వ్యవహరించటం లేదనిపిస్తుంది. ఇది లేనప్పుడు ఏదోవిధంగా ఒక ఎన్నికలలో సాధించిన అధికారాన్ని ఆ తరువాత ఎన్నికలలో నిలబెట్టుకొనడానికి ప్రయత్నించేందుకు మాత్రమే ఉపయోగించటం జరుగుతుంది, వివిధ పార్టీల అగ్రనాయకుల ధోరణిలో మార్పువస్తే తప్ప, ఈ పరిస్థితి మెరుగుపడ తోందని ఆశించటం కష్టం.

ఖలిస్తాన్ నేతకి అమెరికా 'వీసా' ఇవ్వడం బాధ్యమా?

తనను తాను ఖలిస్తాన్ జాతీయ కౌన్సిల్ అధ్యక్షుడుగా పిలుచుకుంటున్న డా. జగజిత్ సింగ్ చౌహాన్‌కు ఎట్టకేలకు అమెరికా ప్రవేశానికి వీసా లభించింది. పదేళ్లుగా మంత్రి శ్రీ పి. వి. నరసింహారావు భారత దేశంలో అమెరికా రాయబారి బార్న్‌స్‌ను పిలిపించి గట్టి హెచ్చరిక చేసిన తర్వాత అమెరికా విదేశాంగ శాఖ యీ "ఖలిస్తాన్ అధినేత"కు వీసా ఇవ్వడం మానుకుంటుందనే వాతావరణం రెండు, మూడు రోజులపాటు కన్పించింది. అయితే అమెరికా విదేశాంగ శాఖ నిపుణులు కంటె బలీయమయిన శక్తులు భారత దేశ అభ్యంతరాలను పరిగణన కూడా లేకుండా వీసా ఇవ్వించగలిగాయి. ఇప్పటికే ఆస్ట్రేలియా గొప్పు భారత్, అమెరికా సంబంధాలు మరింత దెబ్బతినేందుకే ఇది దోహదం చేస్తుందని శ్రీ పి. వి. నరసింహారావువంటి అత్యంత బాధ్యతగల వ్యక్తి చెప్పవలసి వచ్చిందంటే సమస్య తీవ్రత ఎంతగా కలుగుతూ అర్థమవుతుంది.

అసలు జగజిత్ చౌహాన్ ఎవరు? ఈయన ఒకనాటి అకాలీ మంత్రి వర్గంలో పనిచేసిన మంత్రి. పదవీచ్యుతుడయ్యాక దేశంనిండా ధనమా, మంచా—రెండో ఏదో ఒకటేదారు వుండే పనిలేకుండా ఎవరు చూస్తున్నా తిరుగుతూంటే లోకం పెద్దమనిషి ఇంద్రజాలం, మహేంద్ర జాలాది సకల విద్యలోళ్లు ఆరితేరిన పి. ఐ. పి. కు ఇతడు నమ్మదగిన కనబడ్డాడు. భారత దేశంపై కక్ష తీర్చుకోవడమే ఏకైక లక్ష్యంగా ఈ పాక్ పాలకుల కళలోను యీ పెట్టుబడి పెట్టారు. నాగా వేర్పాటు వాదులతోనే ఇతని కేంద్రకార్యాలయంకూడా ముందు లండన్‌లోనే ఏర్పాటు చేయబడింది. 1971 బంగ్లాదేశ్ విముక్తి సందర్భంగా పాకిస్తాన్‌కు సంపబడిన యీ విద్రోహి లాహోర్ రేడియో, టి. వి. కేంద్రాలనుండి "స్వతంత్ర సిక్కు రాజ్యమయిన 'ఖలిస్తాన్' కోసం తిరగబాటు చేయమని కాకిగోల పెట్టాడు. కాని సిక్కు సంఘ దేశభక్తులు త్యాగధనులయిన పంజాబీలు—ముఖ్యంగా సిక్కులు, ఏ యుద్ధమానినీ ఆదేశాలను యీ చిలుకపల్లిన్నున్నారీ సులభంగా పసికట్టగలిగారు. ఇతని కంటతోటే అరణ్య రోదనమయింది!

జియా గద్దె దొక్కాక యీ ఖలిస్తాన్ ఉద్యమానికి కొత్త వూపిరి పోసే ప్రయత్నం పునః ప్రారంభమయింది. గంగాసింగ్ ధిల్లాన్ అనే వ్యక్తి అమెరికాలో చాలాకాలంగా స్థిరపడి ఆ దేశ పౌరసత్వం పుచ్చుకున్న నడ ఎత్రలు సిరి అబ్బిన పెద్ద మనిషి. ఈయన జనరల్ జియా అంతరంగిక మిత్రుడుగా పేర్కొనబడుతున్నాడు. తన పలుకుబడితో పాకిస్తాన్‌లోగల శక్తుల గురుద్వారాలన్నింటిని గురుద్వారా ప్రబంధక్ కమిటీ అధ్యక్షుడి లోకి తేగలనని, ఇందుకోసం చేయవలసిందల్లా పంజాబ్‌లో ఖలిస్తాన్ వాదం గ్రూపు గ్రూపునకి ఎంతంత డబ్బు అందజేస్తామనే విషయం ఇతనొడబెప్పాడు. సిక్కులు కూడా మైనారిటీలే ప్రత్యేక జాతి అనే సూత్రాన్ని బహుశ ప్రచారంలో పెట్టాలని కోరాడు. దాసనలో అస్తిత్వమే లేని ఖలిస్తాన్‌కు ఆసోసియేట్ సభ్యత్వం కోరేదాకా వెళ్లాడు. 1940 లాహోర్ ముస్లింలీగ్ సమావేశంలో పాకిస్తాన్ తీర్మానానికి కాపలనిన బ్లాంకెట్ వంతా కైస్రాయి సలహా సమితి సభ్యుడయిన సర్ జఫ్రుల్లా ఖాన్ ద్వారా అందజేసినట్లే, సిక్కులను కూడా ప్రత్యేక రాజ్యంకోసం పోరాడేందుకు, భారత దేశాన్ని విలయ నష్టి ఎముక్కలుగా చేసేందుకు బ్రిటిష్ సామ్రాజ్యవాదులు ఎన్నిన కుట్రలేవో. అయితే చైతన్య వంతులయిన సిక్కు ప్రజలు యీ కుట్రలు పుట్టగానే వంచి కొట్టేస్తారు. అయితే దాదాపు నాలుగు వేలాదుల కిందట భూస్థాపిత మైనవనుకుంటే యీ 'మతి 'కిప్పుడు 'ఖలిస్తాన్'రూపంలో ప్రాణ ప్రతిష్ఠ చేయబడుచూస్తూ అనే శక్తులు, ఖలిస్తాన్ అనేదం ఖాల్సాయుంతి వచ్చింది. 'ఖాల్సా' అన్నా 'పాక్' వరలే 'పవిత్ర' అని అర్థం. అపవిత్ర నామాన్ని వీరు తమ అపవిత్ర లక్ష్యాల సాధనకోసం ఆహ్వాన చేస్తున్నారు.

ఈ ఉద్యమానికి పంజాబులో పునాదులేమీ లేకపోయినా దీని పోషకులకు గల పంపిడి, స్థాయి బట్టి చాల పెద్ద ప్రచార దుమారమే రేగుతున్నది. ఖలిస్తాన్ రిపబ్లిక్ కరెన్సీగా 5 డాలర్ల నోట్లు మన పంచ రూపాయ నోటు, కంటెమాన్యాయిసకగిలంగా, అత్యంత వాణ్యతలో ముద్రించి పంజాబు నలు మూలలా పంచిపెట్టబడ్డాయి. ఇంకా ఖలిస్తాన్ పోస్టులు స్టాంపులు, పాస్ పోర్టులు తయారుచేయబడ్డాయి. ఈ ఖలిస్తాన్ కరెన్సీ 'డాలర్' అని పేరు పెట్టడంలోనే అసలు కిటుకు ఎవరికయినా ఇట్టే అర్థమవుతుంది. భారత దేశం జగజిత్ చౌహాన్ పాస్‌పోర్టును రద్దు చేశాక బ్రిటన్ "మానవతా దృక్పథం"తో గుర్తింపు కార్డునిస్తే, ఇప్పుడు అమెరికా అదే "మానవతా దృక్పథం"తో అమెరికా ప్రవేశానికి వీసా యిచ్చింది!

తన ఆదేశాలను చిరసా వహించి, తన ప్రమేయం వ్యూహాలో పాలుపంచుకొనని దేశాల యెడ అమెరికా మొదటి నుండి ఇట్టి వైఖరినే ప్రదర్శిస్తూ వచ్చింది. భారతదేశ అతీత విధానం, స్వతంత్ర వైఖరి వారికి మింగుడు పడ లేదు. అందుకే ఈతన్యప్రాంతంలో గాని, కాశ్మీరులోగాని, ఇప్పుడు పంజాబులో గాని భారత దేశాన్ని ఇరకాటాన పెట్టడానికి వీలున్న దేం అవకాశాన్ని వారు జారవిడవలేదు. బ్రిటన్, అమెరికాల అడుగు జాడలలో నడిచి, "ఖలిస్తాన్ కాన్సులేట్" స్థాపనకే అనుమతించింది. కెనడా, ఇటీవల పరిస్థితుల్లో భారత దేశం తన జాతీయ సమగ్రతా పరిరక్షణకు తగు జాగరూకత వహించక తప్పదు.

— రా. రమేష్

దుర్బల వర్గాల కోసం నిర్దిష్ట కార్యక్రమాలు

వెంకటగిరి, ఫిబ్రవరి 19: రాష్ట్ర రెవిన్యూ శాఖామంత్రి శ్రీ ఎన్. జనార్దన రెడ్డి నెల్లూరు జిల్లా వెంకటగిరి తాలూకా ఒక రోజు పర్యటన సందర్భమున యీనాటి 11వ తేదీ నిండలి–వాక్యం, పెట్లూరు గ్రామాలను సందర్శించారు.

నిండలి గ్రామంలో జరిగిన సభకు జిల్లా పరిషత్ చైర్మన్ శ్రీ పోరేపల్లి వెంకట సుబ్బయ్య అధ్యక్షత వహించారు. వెంకటగిరి సమితి ఇన్‌చార్జ్ అధ్యక్షుడు శ్రీ తెలికం శంకరయ్య స్వాగతం పలికారు. జిల్లాపరిషత్ అధ్యక్షుడు శ్రీ పోరేపల్లి వెంకటసుబ్బయ్య మాట్లాడుతూ వెంకటగిరి సమితి ప్రాంతంలో 16 గ్రామాలలో 701 గృహాలు నిర్మించబడినవనియు, ఒక్కొక్క రుంటికి 1000 రూపాయలు ఆర్థిక సహాయం అందజేయబడునని తెలియజేశారు.

రెవిన్యూ శాఖామంత్రి శ్రీ ఎన్. జనార్దన రెడ్డి ప్రసంగిస్తూ రాష్ట్రంలో ప్రధాన మంత్రి మూతన 20 అంశాల కార్యక్రమం మన ఆర్థిక అభివృద్ధికి దోహదకారుగా నిలుస్తుందని బలహీనవర్గాల సముద్ధరణకు తెందినిన్ని కార్యక్రమాల అమలుకు భూమిపంపిణీ సమస్యా సత్వర పరిష్కారానికి మొత్తంలో సంస్థాగత సహకారం అందజేయడానికి చర్యలు చేయబడుతుందని చెప్పారు.

షెడ్యూల్ కులాలు, వెనుకబడిన తెగల సమాజంలోని యువతకు ఆర్థికంగా వెనుకబడిన తరగతులకు తెందిన వ్యక్తులకు ఉపాధిగా ఇళ్ల స్థలాలు పంపిణీ చేయడం జరుగుతుందని ఇళ్ల స్థలాల పంపిణీ నిమిత్తం రాష్ట్ర ప్రభుత్వము యింతవరకు 36 కోట్ల రూపాయలు చెలించిందని తెలియజేశారు. ఇదే గాకుండా గృహ నిర్మాణానికి ఆర్థికసహాయం ఇవ్వడానికి ప్రతియింటికి 1000 రూపాయల చొప్పున ప్రభుత్వం సహాయం చేయబడుతుందని, ఇందులో గృహ నిర్మాణ పనికరాల రూపంలో 800 రూపాయలు, కార్మికసహాయం రూపంలో 200 రూపాయల విలువైన ఆహార ధాన్యాలు అందజేయబడునని, అదనంగా 2500 రూపాయల అప్పులో మధ్యతరగతి వారికి గృహనిర్మాణానికి గూడా ప్రభుత్వము సహాయం చేస్తున్నదని తెలియజేశారు. ప్రస్తుత సంవత్సరంలో ఈ కార్యక్రమం క్రింద ప్రభుత్వం 7 కోట్ల రూపాయలు కేటాయించిందని బలహీన వర్గాల వారికి 1,10,000 ఇళ్లు నిర్మించాలని ప్రతిపాదించిందని, నిర్మించిందని తెలియజేశారు.

నిండలి గ్రామ పెద్దలు తండ్రి మరమ్మతులకు అవసరమైన గ్రామాన ఉపాధికల్పనా పథకం క్రింద 40,000 రూపాయలు మంజూరు కావించిందని తెలుపుతూ వెంటనే అమలు చేయవలసిందని సంబంధిత అధికారులను కోరారు.

పెట్లూరు జిల్లా ఇందిరా కాంగ్రెస్ కమిటీ అధ్యక్షులు, కార్యదర్శులు పెట్లూరు గ్రామ పెద్దలు వారికి, అర్హులైన పేదలకు ఇళ్ల స్థలాలు పంపిణీ చేయడానికి తగిన చర్యలు తీసుకోవలసిందిగా శ్రీ పి. వి. కేశవులు, వెంకటగిరి నియోజకవర్గ శాసనసభ్యులు శ్రీ వి. జి. కె. యాదేంద్ర తదితరులు రాష్ట్ర మంత్రులకు విజ్ఞప్తి చేశారు. వెంకటగిరి నియోజకవర్గానికి వృద్ధి బ్యాంకు చైర్మన్ శ్రీ అన్నపరెడ్డి పద్మనాభరెడ్డి ఎండమూరు గ్రామ పెద్దలు పాల్గొన్నారు.

తరువాత మంత్రి శ్రీ జనార్దన రెడ్డి పెట్లూరు గ్రామాన్ని సందర్శించారు.

జంట నగరాలలో సినిమాలు

తెలుగు:

బంగారుకొడుకు — సుజర్యన్ 35, మోహన సత్యం 70, కోనార్క్, రాజేశ్వర్
మంచోమంచిపు — సంధ్య 35, శ్రీమురళి
ఏది ధర్మం ఏది న్యాయం? — సుజర్యన్ 70
వంశగౌరవం — వెంకటేశ 70, [ఇసి. బి. ఎస్.] పరమేశ్వర
వీరుండడోయ్ శ్రీమతిగారూ — దేవి 70
భలేకాపురం — సంధ్య 70, అజంతా,
మధురస్వప్నం — సంగం
వాయుదూతగారబ్బాయి — బాలాజీ
ఈశ్వర కటాక్షం — అంజలి
పట్టాభిషేకం — శ్రీదేవి, నోబుల్
మహానుభావులు — చిత్రాంజలి
మండేగుండెలు — రాధకృష్ణా
ఇద్దరు పెళ్లాలు — శ్రీలక్ష్మీటాకీస్
భాగ్యలక్ష్మి — సర్వకి
కొండవీటి సింహం — రాధిక
(ఇ. సి. బి. ఎస్.)
ప్రేమాభిషేకం — అమర్
కురుక్షేత్రం — శాంతి
లంగరుపోవాలి — బసంత్
అందగాడు — సుభాష్
పుంపోపురుషుడు — సాగర్
పిరికివాడు పుడీలు — సుధాథియేటర్స్
జ్వాల — జగన్
రాగదీపం — శారద
ప్రేమాభిషేకం — శోభన
అనురాగదేవత — రామ్‌థియేటర్
అత్తగారిపెత్తనం — అప్పర్
లవకుశ — అప్పర
సత్యహరిశ్చంద్ర — విజయలక్ష్మి

హిందీ:

జమానేకో దిఖానాహై — ఫర్‌హిన్ 70, అనంత్, అంబ, ప్రభాత్ 35, రాజా, జీలక్స్ షెయ్ థియేటర్, గోకుల్ శ్రీరమణ 70, మూరజ, శ్వ.
నాన్ బంధి — పద్మావతి 35, లక్ష్మి అలంకార్.
వెల్ అప్పర్ మారోపోలీ — వెంకటరమణ 70
యే సజదీప్యా — దిల్‌షాద్
ఇత్తెఫాక్ — రాయల్
యారానా — మనోజ్ 70
త్రిద్ధాంజలి — రామకృష్ణ 35, అశ్వ.
కాష్మీరుకి కలి — ప్రభాత్ 70
సత్యమేవ సత్యం — జయభద్ర, ప్రశాంత్
భాగ్ అప్పర్ పానీ — కుమార్.
కహాని ఏక్‌బార్‌కి — బిజూ
మొఘల్—ఎ—ఆజమ్ — అంత
సత్రంజ — నవ్‌రంగ్
పండకడి — విక్రాంతి, టాకీజ
గంగాకి సౌగంధ్ — అశోక్
మగ్‌రూర్ — విజయ్
జంగ్ — ప్రకాష్
హాకీకత్ — శ్రీదేవి
లావర్వా — లైట్‌హౌస్

ఇంగ్లీషు:

థండర్‌బాల్ — అమరావతి 70
జర్నింగ్ ట్రయిన్ — మనోహర్
కండమ్‌బోస్ — లిబర్టీ
టూర్జాన్ ది ఏప్‌మాన్ — కిశోర్
టిల్ యుయ్‌సింగ్ టుగెదర్ — రామకృష్ణ 70
ది ఇన్‌క్రెడిబుల్ హల్క్‌కమింగ్‌హోమ్ — మినీ పాలస్
పాస్ట్ ఫర్ ఆఫ్రికా — స్కైలాక్
టెన్ పీ డ్రైవ్స్ సెవ్ — సుధ 35
లిటర్స్ లవ్ ది డ్రగన్ — మంజా
ది 1000 ప్లేస్ టెయిల్ — టవారి
రన్నింగ్ టైల్డ్ — శ్రీనివాస 35
కిల్లర్ ఫిష్ — స్టెర్లింగ్ 35
ది 36త్ బంబర్ అప్ షెరిన్ — సంతోష్ 70
బార్‌సిట్ — సన్ 35
మాడ్‌మ్ రోజా — పహిన్
ది బ్లూ లాగూన్ — పరమేశ్వరి
ఎస్ 16—ది ఎయిర్‌పోర్ట్
ఆడ్ టుజే — ప్లాజా
ఫర్ ఎవర్ ఫ్రెండ్ — సత్య

ఉదయం సినిమాలు

తెలుగు:

మంచోమంచిపు — నటరాజ
ఏది ధర్మం ఏది న్యాయం? — పారడైజ్
వంశగౌరవం — అత
భలేకాపురం — విక్రాంతి, అమరావతి 70
రాధాకళ్యాణం — శాంతి
త్యాగపిత టాకీస్ — సుజర్యన్ 70
ఔభక్తివిజయం — సంగం
రాజుమహల్ — సంధ్య 70
పాడిపంటలు — శ్రీలక్ష్మీటాకీస్
పాండవవనవాసం — వెంకటేశ 70
జ్వాల — బసంత్, నర్వకి
అందగాడు — మంజా
ఆలయమణి — దేవి 70
ఏజెంట్ గోపి — సుభాష్
చిల్లరకొట్టు చిట్టెమ్మ — చిత్రాణి
పడమటిసంధ్యరాగం — మనోహర్
రక్తసింధూరం — కిశోర్
సిరిసిరిమువ్వ — శ్రీదేవి
గజేంద్రుడు — కల్పన
జీవితరంగం — వెంకటరమణ 70
చెప్పిందిచేస్తా — జగత్
ఇన్‌స్పెక్టర్ భార్య — అప్పర
శారద — నోబుల్
సవాల్ కువివాల్ — విజయలక్ష్మి

హిందీ:

యోసజదీకియా — సంగీత్
యుద్ధ — జయభద్ర
శ్రద్ధాంజలి — ప్రశాంత్
ఎస్ ఈవెనింగ్ ఇన్ పారిస్ — ఫహిన్
ఆర్మాన్ — సన్ 35
పాయల్ కీజంకార్ — దిల్‌షాద్
అహిస్తా అహిస్తా — ఫర్‌హిన్ 70
సురక్షా — మనోశ్వరి 70
జియోతోఐసాజియో — రాయల్
దోగజు జీనేకే నీచే — అశోక్
చోరోంకీ బారత్ — నవ్‌రంగ్
దిల్‌దేకేదేఖో — లిబర్టీ,

ఇంగ్లీషు:

స్లైమ్ — సంగీత్ [1.45]
షీ — పరమేశ్వరి

కన్నడం

గాలిజాట — శ్రీనివాస 35

తమిళం:

కీలవానం శివక్కుం — ప్లాజా

పెండేకంటి రాక

హైదరాబాద్, ఫిబ్రవరి 19: దేశీయాంగ, పార్లమెంటరీ వ్యవహారాల సహాయమంత్రి శ్రీ పెండేకంటి వెంకట సుబ్బయ్య రేపిక్కడికి ఢిల్లీ నుంచి వస్తున్నారు. లేక్‌వ్యూ అతిథి గృహంలో [illegible]

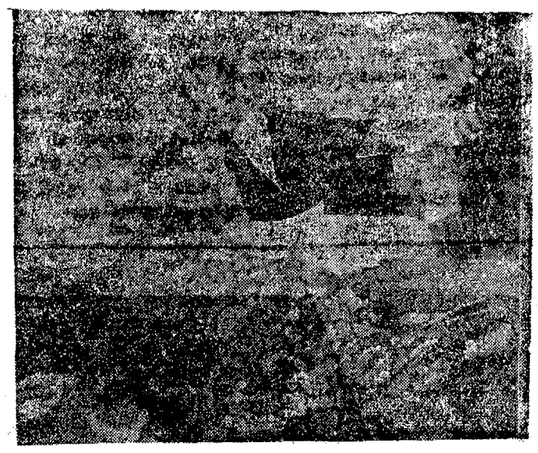

చిత్రసమీక్ష

'వంశగౌరవం'

పల్లెదయాలను స్పందింపజేసే, రసపూరితి కలిగించే ఉత్తమ కథా చిత్రం. అభివృద్ధి 'వంశగౌరవం' వరువు, ప్రతిష్ఠ, ధనం, వంశగౌరవాలే సర్వస్వంగా భావించే వ్యక్తుల మనతాపాలకు దూరమయి అనుభవించే అవేదనకు రసపత్రమయిన రూపకల్పన ఈ చిత్రం.

కృష్ణశాస్త్రి రాజశేఖరం డబ్బు మనిషి. వంశగౌరవం అతని పూపిరి, కోటలాంటిఇంటికి అతడు పురిరాజు. అతని భార్య లక్ష్మి పతి భక్తిపరాయణురాలు.

లక్ష్మికి లేకలేక ఆడబిడ్డ జన్మిస్తుంది. విధి ఆడిన వింత నాటకంలో ఆమె కన్న బిడ్డను గుర్తించలేని విషమ సమస్య ఎదురవుతుంది. కళ్యాణి అనే నర్సుకి కన్న బిడ్డను కూడా తనే పెంచవలసి వస్తుంది. ఆ ఇద్దరిలో ఎవరు తన బిడ్డో తెలియని విషమసమస్య, ఇది రాజశేఖరానికి తెలియదు. అతని స్నేహితుడు జగన్నాథం, లక్ష్మి, లేడీ డాక్టర్ సుధనే ఉండిపోతుంది ఈ రహస్యం. శశి రేఖ అని వారిద్దరికీ నామకరణం చేస్తాడు రాజశేఖరం.

కాలచక్రం తిరిగిపోతుంది. శశి రేఖలలో యవ్వన సంప్రదోదయం అవుతుంది. కాలేజీలో చదువుతున్న రవికి శశి మనసిస్తుంది. రవి సంపన్నుడు కావడంతో రాజశేఖరం వారి ప్రేమకు అడ్డుపడాడు.

జగన్నాథం వ్యాపారాలలో నష్టపోతాడు. మాటపాయం చేయడానికి రాజశేఖరం నిరాకరించి చులకన చేస్తాడు. తన శశి పెళ్లి నిశ్చితార్థానికి కూడా అతడిని ఆహ్వానించడు. అయినా పిలవని పేరంటానికి భార్యతో సహా వస్తాడు జగన్నాథం. రాజశేఖరం అతని ఉనికిని కూడా గమనించనట్లు నటిస్తాడు. జగన్నాథంలో ఆగ్రహ జ్వాల రేగింది అతని కుమార్తెల జన్మరహస్యం బయట పెట్టి నలుగురిలో రాజశేఖరాన్ని నవ్వులపాలు చేస్తాడు. రాజశేఖరం 'వంశ గౌరవం' భవనం పునాదులు ఒక్కసారిగా కదిరిపోయాయి? ఒకవర్తకుమార్తె సుఖపుత్రుడు కన్నుకూతురిగా చూడటమా? అతని రక్త వాలాలు తెలిపాయాయి. కాని వర్తకి కూతురు ఎవరో తెలిసేదెలా? ఈ సమస్య తన ప్రాణ త్యాగం వల్లనే పరిష్కారమవుతుందని శశి నిర్ణయించుకుంది. ఇంటి నుంచి వెళ్లిపోతుంది.

ఇలేశ్వరం తీవ్ర మానసిక సంఘర్షణలో పడిపోతాడు. మిథ్యా వంశ గౌరవం కంటే, డబ్బు కంటే త్యాగం, స్నేహం, ప్రేమ గొప్పవని చివరికి తెలుసుకుంటాడు.

రాజశేఖరంగా శోభన్ బాబు అద్భుతియంగా నటించాడు. ఆయన నట జీవితంలో ఈ చిత్రం ఒక మచ్చుపూస. లక్ష్మిగా సుజాత ఆ పాత్రలో జీవించింది.

'నటరాజ'గా నల్లనారాయణ ఒక విలక్షణ పాత్రలో కనిపిస్తాడు.

విజయశాంతి చక్కని నటనను ప్రదర్శించి తనకు మంచి భవిష్యత్తు ఉందని నిరూపించుకుంది.

రమణమూర్తి, అల్లురామలింగయ్య, భానుచందర్, రాజా, గీత ఇతర ముఖ్య పాత్రలలో కనిపిస్తారు.

తొలి ప్రయత్నంలోనే దర్శకుడు ఎన్. రవీంద్రరెడ్డి విజయం సాధించాడు. చిత్రాన్ని రసవత్తరంగా తీర్చిదిద్దటానికి ఆయన చేసిన కృషి దీక్ష అడుగడుగునా కనిపిస్తుంది.

వెంకట్ ఛాయాగ్రహణం చక్కగా ఉంది.

వేటూరి సుందరరామమూర్తి మధుర గీతాలకు చక్రవర్తి శ్రావ్యమయిన బాణీలు సమకూర్చారు.

అసమర్థతకు తావులేని నమ్మని కుటుంబ కథా చిత్రాన్ని అందించిన నిర్మాతలు జాగర్లమూడి అదినారాయణరావు, రవి అంజనెయులు అభినందనీయులు.

'శాయికృష్ణ' సంస్థ ద్వారా ఈ చిత్రం విడుదల అయింది.

— మధుర

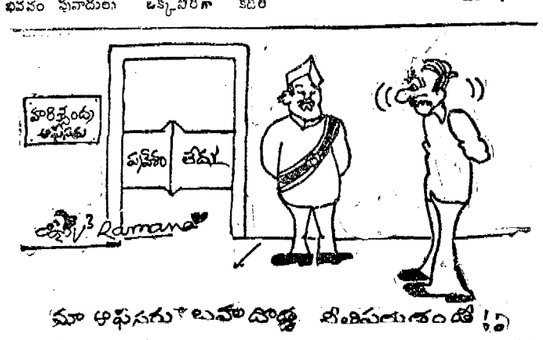

మా అభిమానగారు ఆలోచిస్తూ ఆలోచిస్తూ ఆలోచించి ఆలోచించి ఆలోచించి

సీరియల్

కామినేని కృష్ణకుమారి

[నిన్నటి సంచిక తరువాయి]

48

రంగడి తల్లి నాంచారమ్మ ఆ రోజు అర్ధరాత్రప్పుడు రంగడలా అని ఆజా, అయిపూ లేకుండా పోయేసరికి కొడుకేమైపోతాడోనని మనసులో దిగులేసుకుంది. చిన్నప టినుండీ కష్టపడి తల్లీ, తండ్రిని పోషించాడు. వాడి రెక్కల కష్టంతో బతికి వాడినంతగా శిక్షించటం పాపమేనేమో? అదు మనుసుపడి పార్వతిని చేసుకుంటానన్నాడు. ఈడొచ్చినా పెళ్లిజెయ్యమని అమ్మకూ, అయ్యనూ, అన్నల్నీ అడగలేదుగా? ఆడికై ఆడే చేసుకుంటానన్నాడు. దానికి చిన్నకోడలు గోరంతలు కొండంతలుగాజేసి, ఆడ్ని బలవంతంగా కట్టిపడేయించింది. బిడ్డ మనసు పార్వతి దక్కలేదని ఎంతగా అల్లాడిపోయిందో? అంతోటి అల్లాడకపోతే అంత కోపంతో నా కెవరూలేరు. నేనెవరికీ లేనని, జన్మలో నా ముఖం మీకు చూపించనని పోతాడా? పోయినోడు తిరిగి రాకుండా ఇన్నాళ్ళుంటాడా? ఆడి మనసెంతగా ఇరిగిపోయిందో? అనుకునేసరికి కడుపులో దుఃఖం పొంగుకొచ్చింది. చానాసేపు ఏడుస్తూ వుండిపోయింది. పనికిపోయి రంగధారి తిరిగొచ్చాడు. వస్తూనే ఏడుస్తున్న పెళ్ళాన్నిజూసి "ఎందుకే! ఏడుపు? ఆడేమైపోతాడోననేగా? ఎక్కడోచోట క్షేమాళ్ళుంటాడు. మళ్ళీ గాలిమళ్ళగానే ఆడే తిరిగొస్తాడు. ఆడికోసం ఏడిశేడిసి వున్నరోగం ముదరబెట్టుకోమాక" అని ధైర్యం చెప్పాడు. పెళ్ళానికైతే ధైర్యం చెప్పాడుగాని మనసులో రంగడేమైపోయాడోనని అతనికీ బాధగానేవుంది. దానికి తగినట్లు కొడుకులూ, కోడళ్ళూ తమనిగురించి ఆజా గతి పట్టించుకోకపోవటంతో మనసులో దిగులుతో ఇరువురూ మరింత దిగజారిపోసాగారు.

పార్వతి చచ్చిపోయిందన్న కబురు ఇనగానే నాంచారమ్మకు కడుపులో చెయ్యి పెట్టి దేవినట్లయింది. మతంకాడ్డించి ఏప్పడింటికొచ్చినా "అత్తా బాగున్నానా?" అంటూ ఇంటికొచ్చి పలకరించి వెళ్ళేది. పిచ్చిమోడు మొగుడు చేతిలో ఎన్ని బాధలుపడిందో? భూదేవి కున్నంత ఓర్పువున్న పార్వతే చెల్లాపిడి నిలువునా ప్రాణం తీసుకున్నదంటే ఆడెంతటి కసాయోడో అయుండాలి. నాలుగు గొడ్లున్న చోట పాడుచుకోకుండానూ, నలుగురు మడుమలుండాక మాట అనుకోకుండానూ వుండకన్నట్టు పక్క పక్క ఇళ్ళయ్యి ఏదో తగాదా ఆడుకున్నంత మాత్రాన పోయిన్మి వంతానికిపోవటమేనా? ఏలగాళ్ళిద్దరూ మనసుపడ్డారు. ఏదోచేస్తాంలే అని అనుకోకుండా, బస్తీలోవున్న మేనల్లుడంటూ దాని చూపు ముందునుంచీ మక్కల్లోనేవుంది. ఆ చూపు అక్కడుండగానే వుత్తవున్నాడికి తనతో తగాదా ఏమికుంది. మధ్యనుండి మూడోకోడలు అటూ ఇటూ పుల్లలేసి ఎగదోసి ఇనోదం జూడబట్టే ఆ తగాదాల్లో కొడుకు బతుకు బండలయిపోయింది. ఆళ్ళేదో మాట్లాడుకుని తెచిపోదామనుకోగానే పెద్దగా రాద్ధాంతంచేసి ఆడ్ని కట్టి ఏడేయించాలా? అంతా ప్రేరబ్దం! అనుకుని కూతురు పోయిందని మనేదతో మంచమెక్కిన పోలమ్మను పలకరించేందుకు వెళ్ళింది.

నాంచారమ్మను చూసిన పోలమ్మకు దుఃఖం ఆగలేదు. బిడ్డ మూడు ముళ్ళూ పడేదాకా రంగడు రంగడంటూ కలవరించింది. ఆడికిచ్చి చేసినా వున్న వొళ్ళో కళ్ళముందు వుండేదేమో? నడుంకున్నోడు, ఉద్దేగంజేత్తూ బస్తీలో వుంటాడు. కూతురు సుఖపడుతుందని చేశానుగాని ఆడిట్టా అద్దంతరాన పిద్దుగూకిపోతాడని అనుకోలేదు. ఉత్తర మొచినప్పుడెళ్ళితేనే బిడ్డ కళ్ళల్లో వూపిరెట్టుకోని వుండాది. నాతో ఏదో చెప్పాలని ఎంతగానో ఎదురుచూసింది. చేనే తల్లీ, కూతురూ తనను ఏనుకుపడ్డారని ఈపరాలు ఎక్కడుకుంటుందోనని ఏదీ మాట్లాడే అవకాశం ఇవలేదు. బిడ్డ నానాడే ఎంటబెట్టు కొచ్చుంటే బతికుండేదేమో? కన్నానే గాని దాన్ని ఏనాడూ ఆరసుద్దంగ జూసుకున్నాను? బడికంపినన్నాళ్ళు నాకు మతంకాడ పనితో తీరేదికాదు. కాస్త అది చేతికొచ్చిందంటే దాన్నక్కడ పనికిబెట్టి నేను కూలికిబోవటం, రాత్రిపూటకూడా ఆరక్కడే వుంచుకోవటం ఎప్పుడన్నా ఎల్లి చూళుకొచ్చుకోవటమేగాని, ఏనాడూ మనసుదీరా ఏళ్ళోపి, తం దువ్వి అన్నమెట్టుకోలే"దని ఏడుస్తూ నాంచారమ్మతో కడుపులో బాధ ఎల్లబోసుకుంది.

"వూరుకోవే పోలమ్మా! నా కొడుకు రాలేదని నేనూ, ఏ కూతురు పోయిందని మవ్వూ ఇట్టా దిగులుతో కుళ్ళిపోవటమేగాని చేసేదేమన్నా వుందా?" అని ఓదార్చింది.

ఆయినా పోలమ్మ పార్వతిని మర్చిపోలేక రాత్రనక, పగలనక ఏడతెరిపి లేకుండ ఏడుస్తూ దిగులుతో ముంచమెక్కింది. దానితో వెంకట్రావుడు జీతం పని మానేసి కూతురు పోయిందన్న బాధను గుండెలోనే దాచుకుని, ఇంటిపట్టుపుండి పెళ్ళాన్ని పిల్లల్ని చూసుకోసాగాడు.

నాంచారమ్మకు ఒంట్లోవున్న నంజు రోగం ముదిరిపోయి, కోడళ్ళు సరిగా చూడక పొయ్యేసరికి దిగులుతో మరింత నీరసించిపోయి గంజినీళ్ళన్నా ఇమడక "రంగా! రంగా!" అంటూ కలవరిస్తూ కన్నుమూసింది. నాంచారమ్మ చావు వాడకట్టు అందరినీ నిలువునా కదిలించేసింది. రంగడు అప్పుడన్నా వచ్చి తల్లిని ఆఖరిచూపు చూసాడని అంతా ఎంతగానో ఎదురుచూశారు. కాని వాడు రానేలేదు.

[కొనసాగుంది.]

"తల్లి కోడుకుల అనుబంధం"లో రాజ్యలక్ష్మి

"మహా శివరాత్రి"నాడు ఏం చెయ్యాలి?

ప్రతి సంవత్సరం మాఘ బహుళ చతుర్దశి దినము శుభప్రదమైన 'మహాశివరాత్రి' అనుపేర ప్రసిద్ధికెక్కినది. "శివ" శబ్దముయొక్క అర్థాన్ని బ్రహ్మవైవర్త పురాణములో ఇలానుదువబడియున్నది —

పాపఘ్నే వర్తతే 'శి'శ్చ 'వ'శ్చ
ముక్తిప్రదేతథా
పాపఘ్నే మోక్షదోనృణాం
శివస్తేన ప్రకీర్తితః

—'శి'వర్ణం పాపాలను నటాపంచలము చేస్తుందనీ, 'వ'వర్ణం ముక్తిదాయకమని భావము. 'శివరాత్రి' అనుపదము విట్టు వ్రత సంబంధమైన అర్థాన్ని సూచిస్తుందో అలాగే లాక్షణికంగా శివరాత్రి' శబ్దంకూడ శివరాత్రి వ్రతమునే అర్థాన్ని సూచిస్తుందని 'నిర్ణయసింధు వ్యాఖ్యాత' మడివియున్నాడు

"శివప్రియాత రుపాసనార్థా రాత్రి. శివరాత్రిః"

జ్యోతిర్లింగ స్వరూపుడైన పర్వేశ్వరుడు సాక్షాత్కరించిన మహత్తర పర్వదినం మహాశివరాత్రి.

మాఘేకృష్ణ చతుర్దశ్యాం
ఆదిదేవో మహానిశి
శివలింగత యోద్భూతః
కోటిసూర్య సమప్రభః
తస్మాచ్చివ స్సయారాత్రిః
సమ్యాతా శివప్రియా
తస్యాం పర్వేషు లింగేషు
సదా సంక్రమతే పాంః

మాఘకృష్ణ చతుర్దశినాటి రాత్రి వేళ ఆ శంకరుడు లింగరూపంలో కోటి సూర్యప్రభతో అవతరించెను. కనుక అనాడు 'మహాశివరాత్రి'గా వ్యవహరించబడినది.

'శివరాత్రి కి సంబంధించిన పురాణగాథలు కూడ కాననగును. ఒక అద్భుత తేజము జ్యోతిర్స్తంభమయమై బ్రహ్మాండమంతటా ఆవరించి విరాజిల్లుచుండగా. ఆదేమిటో ఆమూలాగ్రంగా తెలుసుకొనుటకు బ్రహ్మ, విష్ణువులు హంస, వరాహరూపధారులై బయలుదేరారట. బ్రహ్మ హంస రూపములో అగ్రాన్ని అన్వేషించటానికి, విష్ణువు వరాహరూపంలో నేలమ త్రవ్వుకుంటూ వెళ్ళి మూలాన్ని తెలుసుకోటానికి ప్రయత్నించగా ఫలితం లేకపోయింది. అప్పుడు శివుడు స్తంభములోనుంచి లింగాకారుడై ప్రత్యక్షమై వారి కి వరములొసగెనని, అట్లు బ్రహ్మవిష్ణువులిరువురూ శివునివరాలందిన శుభరాత్రియే శివరాత్రియని శివరహస్య ఖండములో చెప్పబడినది.

శివరాత్రి వ్రతమహాత్మ్యమును గురించి మహాభారతమున శాంతి పర్వములో చిత్రభానునికథ ముఖ్యముగా నెన్నదగినది. పూర్వము సుస్వరుడను బోయవాడు ఒకనాడు వేటకువెళ్ళి ఒక జింకను వధించి ఇంతలో చీకటిపడుటచే అరణ్య మార్గమున ఇంటికి వెళ్ళజాలక ప్రాణరక్షణకై ఒక బిల్వవృక్షమెక్కి భార్యా సుతులను తలచుకొని కన్నీరు కురిపించుచూ, ఏమియునూ తోచక బిల్వపత్రాలు త్రుంచి వేయుచుండెను. ఆ కన్నీరు, బిల్వపత్రి చెట్లుక్రింద మవ్వు శివలింగముపై పడుచుండెను. తెల్లవారగానే జింకనుమోసికొని ఇంటికేగి దానిని వండుకొని భుజింపబోవు సమయమున ఒకానొక అభ్యాగతుడురాగా అతనికి తొలుతవడ్డించి పిదప తాను తన కుటుంబములోకలిసి భుజించెనట. శివరాత్రి నాడు అజ్ఞానముతోనైనా వ్యాధుడు శివునకు కన్నీటితో అభిషేకంచేసి బిల్వార్చన చేయుటవలన, ఆ పుణ్యవశమున అతని మరణానంతరం అతనికి శివసాయుజ్యము లభించెను. మరుజన్మమున చిత్రభానుడను రాజుగ జన్మించెని భారతమున భీష్ముడు శివరాత్రి మహాత్మ్యము నుగ్గడించెను.

మహాశివరాత్రినాడు మూడు ప్రధాన విధులు ఆచరణీయాలుగా చెప్పబడినవి. 1. లింగాభిషేకం 2. ఉపవాసం 3. జాగరణం. భగవంతుడు ప్రసాదించిన జ్ఞానామృతంతో ఆత్మప్రక్షాళనగావించుకొని శివలింగాన్ని అభిషేకించాలనీ, ఉపవాసం అంటే శివసాన్నిధ్యంలో వాసం చేయడం, అనగా కామ క్రోధ లోభాది విషయవికారాలను వర్జించి దైవ సాన్నిధ్యంలో ఉండాలనీ, అటుతర్వాత జాగరణం చేయాలని వ్రతగ్రంథ నిర్దేశం. జాగరణం అనగా అజ్ఞానాంధకారంలో తలెత్తి మనమీద దాడిచేసే అరిషడ్వర్గాన్ని గుర్తించి సావధానంతో మేలోకొని వుండటం అని అర్థం.

శివరాత్రిరోజున ఉపవసించి రాత్రి నాలుగు యామాల్లోను పాలు పెరుగులు అర్చనాభిషేకాలు జరిపి, పంచాక్షరీ మంత్రాన్ని క్రమవృద్ధితో జపించి రాత్రంతయూ శివస్మరణ గావించుచూ లేక శివలీలల పారాయణం చేయుచూ గడిపి శివభక్తులకు దాన, భోజన, దక్షిణాదులను సమర్పించాలని శివరాత్రి వ్రతవిధాన్ని శివపురాణం చెప్పియున్నది.

—మారుతి.

మనసినిమాలు

ఎలా సాధ్యం?

మన సినిమాలలో హీరో అద్దములను పైలము పగులగొట్టుకొని దూకును. కాని అతనికి చిన్న గాయమైనా అవ్వదు. ఇదెలా సాధ్యం? —జాన వెంకటేశ్వరరావు, మారి.

మనసినిమాలు శిరిక్షకింద పచురించినలేఖలు వ్రాసిన వారికి ఒక నెల రోజుల పాటు 'ఆంధ్రపత్రిక' దిన పత్రిక పంపుతాము.

మహిళావాణి

★ పెళ్ళికట్నం : తల్లి దండ్రులు ఇచ్చుకొనే చిన్న కానుక.

★ వర్ణాంతర వివాహాలు : ఇవివుంటేకాని మన హిందూ సంస్కృతికి వచ్చే లాంటివి.

★ ప్రేమ వివాహాలు : ముందు విరోదముగాను మళ్ళీ విషాదముగాను ఉంటాయి.

★ వేటి సినిమాలు : తక్కువఖర్చుతో ఎక్కువ వినోదము విజ్ఞానము పొందవచ్చు.

★ నేటి రాజకీయాలు : రణులు మారే ఊసరవెల్లి లాంటివి.

★ నేటి వెలలు : నిమిష నిమిషానికి మారే అలలు లాంటివి.

★ నేటి విద్య : మానవ చైతన్యానికి మంచి మార్గదర్శి.

శ్రీమతి ఎస్. షాజిదా పర్వీన్, కడప

★ వరకట్నం : వరకట్నం అనాదిగా వస్తున్న ఆచారం దీనిని నిర్మూలించలేరు.

★ వర్ణాంతర వివాహాలు : వర్ణాంతర వివాహం వలన కులాల వ్యవస్థ రూపు మాసగిలదు.

★ ప్రేమ వివాహాలు : ప్రేమ వివాహాలు చేసుకోవటమే శ్రేయస్కరం. కాని ఇది బంధువులకు దూరమగుట జరుగును. వారి సుఖపడుట లేదు.

★ నేటి సినిమాలు : ఆనందమునకు మాత్రమే పనికి వస్తాయి.

★ మన వనలలు : తుదువుతున్నంత సేపు పూలో కంళ్ళకి తీపుకెళ్లడం తప్ప దానిలో ఏమీ ప్రత్యేకత ఉండదు.

★ నెటి వెలలు : ధరలు ఆకాశాన్నంటుతున్నాయి.

★ నేటి విద్య : చదువు కన్న డబ్బు గల వాడిదాట్లోగాని, బాక్ వర్డ్ క్లాస్ లో కాని పుట్టగూడదు.

వై. ఉషారాణి, పటమట.

పొగాకు క్యూరింగ్‌కు లాభసాటి అయిన సాదనం

మంటాడ, ఫిబ్రవరి 19 : పొగాకు క్యూరింగ్‌లో ఇంధనాన్ని పొదుపు చేయటానికి ఐ. టి. ఎస్., ఐ. ఎస్. టి.డి. శాస్త్రవేత్తలు సంయుక్తంగా చేసిన కృషి ఫలితంగా ఐ టి ఎస్. జాకెట్ అనే నూతన పరికరమును జపానునుండి మన దేశమునకు దిగుమతి చేయబడినదని, పొగాకు క్యూరింగులో ఇంధనాన్నిపొదుపు చేయడానికి జపాన్ శాస్త్రవేత్తలు కనిపెట్టిన జాకెట్ అనే పరికరంపై ఐ. ఎస్. టి. డి., ఐ. టి. ఎస్. సంస్థల సాంకేతిక నిపుణులు దాని జనరల్ మేనేజరు డాక్టర్ టి. డి ప్రసాదరావు, ఐ. ఎస్. టి. డి. రాజమండ్రి డెవలప్‌మెంట్ మేనేజరు డాక్టర్ ఇంజేటి రవీంద్ర పరిశోధనలు జరిపి 1981లో మిమ్మిరూరులోని రైతులకు అందజేసి, ఈ సంవత్సరం నుండిమన ఆంధ్రరాష్ట్ర పొగాకు రైతులకు ఈ పరికరం సరఫరా చేయుటకు ఏర్పాట్లుచేశారని, వాతావరణం చల్లగా ఉండే ప్రదేశాల్లో వర్జీనియా పొగాకు క్యూరింగ్ చేయుటం, బ్యారన్ ఉష్ణోగ్రత నిర్ణీత పద్ధతిలో పెంచడం కష్టసాధ్యమవుతుందని, అలాంటి ప్రదేశాల్లో ఈ పరికరాన్ని అమర్చితే క్యూరింగ్ సులభతరం కావటమే కాకుండా, 20 గంటల సమయము కూడా కలిసి వస్తుందని, ఈ పరికరంవల్ల ఇంచుమించు ఐదో వంతు బొగ్గు [ఇంధనం] ఆదా అవుతుందని ఇలా ఆదా అయిన బొగ్గు సంవత్సరానికి 1 లక్ష టన్నులుండగలదని, రాజమండ్రి ఐ. ఎస్. టి. డి. డెవలప్‌మెంట్ మేనేజర్ శ్రీ ఇంజేటి రవీంద్ర తెలిపారు.

బ్యారన్‌ను వేడి చేసే ముద్దు గొట్టానికి ఈ జాకెట్‌ను అమర్చటం వలన గొట్టపు పైభాగములో ఉండే పొగాకు కాలిపోవటం గాని, చెడిపోవుటగాని జరుగదని, దీని నిర్మాణమునకు 450 రూపాయలుఖర్చు కాగలదని, దీనిలో 50 శాతం సబ్సిడీగా ప్రభుత్వంవారు యిచ్చు ఏర్పాట్లు జరిగిందని, ఆయన తెలిపారు.

ఒక బ్యారెన్‌లో ఆరు నుండి 8 ఎకరాల వరకు క్యూరింగ్ చేయవచ్చునని. దీనివి వాడుట వలన అభివృద్ధిమార్గములు రావని, ఆకులలో తెను ఎక్కువగా ఉన్నప్పుడు మచ్చలుకూడ రాకుండ నాణ్యమైన పొగాకు దిగుబడి కాగలదని ఆయన అన్నారు. నేపాల్, నైజీరియా, కీన్యాలు, బంగ్లాదేశ్ మొదలగు ఇతర దేశస్థులు కూడ ఈ పరికరం తీసుకువెళ్లుటకు ఆత్రుత చెందుతున్నారని, మన ఆంధ్రప్రదేశ్ రైతు సోదరులంతా ఈ జాకెట్ పరికరం వాడి ఇంధనం, కాలం, ధనం, ఆదా చేసుకుని చేలు జాతి పొగాకు దిగుమతి చేసుకుని లాభపడవలసినదిగా రాజమండ్రి ఐ. ఎస్. టి. డి. డెవలప్‌మెంట్ మేనేజరు శ్రీ ఇంజేటి రవీంద్ర, ఉయ్యూరులో పత్రికా గోష్ఠిలో తెలిపారు. ఈపరికరం వాడుట వలన రైతులకు పెలుకు వెయ్యి రూపాయలు ఆదా కల్గునని. ఇప్పటికే దీని ఉపయోగం తెలుసుకొన్న రైతులు విరివిగా వాడుటకు ఆసక్తి చూపుతున్నారని శ్రీ రవీంద్ర అన్నారు.

నగర జీవితం

నగర జీవితం
వాయువేగం
వాతావరణం పర్యం
కాలుష్యపరగ ప్రవాహం
ఇళ్ళకోసం రోడ్సీలోకి
చొచ్చుకుంటున్నంత జనం
ఘోరాలు కళ్లెదుటే
జరిగినా, జరిగినా
ఏమి పట్టించుకోని
ఆత్మవంచకులుంటున్న
మహానగరం!

—ఎస్. ఎస్. రెడ్డి

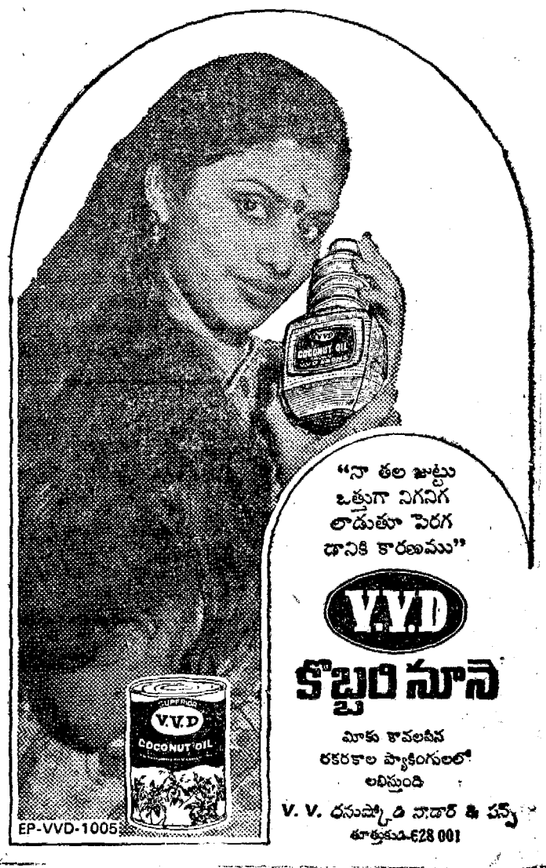

"నా తల జుట్టు ఒత్తుగా నిగనిగ లాడుతూ పెరగ డానికి కారణము"

V.V.D

కొబ్బరి నూనె

మీకు కావలసిన రకరకాల ప్యాకింగులలో లభిస్తుంది

V. V. ధనుష్కోటి నాడార్ & సన్స్
తూత్తుకుడి-628 001

కిష్కింధా కాండ

యామిజాల పద్మనాభ స్వామి

61వ సర్గ

మహర్షిణా హతంభూయః
సన్నివర్త్యాథ నంత్రశయం
యత్నేనమహతా హ్యస్మిన్
పునస్సంధాయ పక్షౌ 12
యత్నేన మహతా భూయః
భాస్కరః ప్రతిలోకితః
తుల్యః పృథ్వీ ప్రమాణేన
భాస్కరః ప్రతిభాతినా 13

మనసు చప్పనట యింది. అతి ప్రయత్నం మీద మనసునూ కంటినీ పదిలపరుచుకుని సూర్యుణ్ణి చూస్తే ఆయన భూమండల ప్రమాణముగా కనిపించాడు.

జటాయుర్మా మనాస్పృచ్ఛ
నిపపాత మహీంతతః
తం దృష్ట్వా తూర్ణమాకాశా
దాత్మానం ముక్తవానహం 14

అంతలో జటాయువు నాతో ఏమీ అనకదబ్బున క్రిందపడాడు. వాణ్ణి రక్షించాలని నేను వెంటనే ఆకాశమార్గము నుంచి వానిమీదికి రెక్కలను అచ్ఛాదించి వచ్చాను.

పక్షౌభ్యాంచ మయాగుప్తో
జటాయుర్న ప్రదహ్యతే
ప్రమాదాత్పతత నిర్గతః
పతన్నాయు పథాదహమ్ 15

రెక్కలతో కప్పి జటాయువుకి సూర్యకిరణ స్పర్శలేకుండా చేసినందువలన వాడికి నిబాధాలేకపోయింది. నేను వాయుమార్గమునందు ప్రమాదవశాత్తు సూర్య కిరణాల బారినుంచి తప్పించుకోలేక కాలిపోయాను.

ఆతంకేతం నిపతితం
జనస్థానే జటాయుషం
ఆహంతు పతితో వింధ్యే
దగ్ధపక్షో జడీకృతః 16

ఆ పడడం మా తమ్ముడు జనస్థానమునందు పడిఉంటాడని అనుమానిస్తాను. నేనుమాత్రం రెక్కలుకాలి బుద్ధిమొద్దుపారి యీ వింధ్యగిరి మీద పడ్డాను.

రాజ్యేనహీనో భ్రాతాచ
పక్షాభ్యాం వికలేణచ
సర్వథామద్య మేచ్ఛేచ్చన్
పతిష్యే శిఖరాదిరేః 17

రాజ్యం, తమ్ముడు, రెక్కలు, బలం — అన్నీపోయి ఎందుకీ మొండిబతుకు అని కొండ శిఖరంమీంచి పడిచావాలని అనుకొన్నాను.

ఇది 61 — సర్గ.

(సశేషం)

మా ఊరి సమస్య

(ఈ కింది మా వూరి సమస్య పంపిన వారందరికీ ఒక నెల రోజుల పాటు 'ఆంధ్రపత్రిక' పంపుతాము. పాఠకుల్ని బట్టి విజయవాడ, హైదరాబాద్ ఏడిషన్‌లలో వీరో ఒకటి పంపుతాము. ఈ సమస్య పోస్టు కార్డుపై మాత్రమే వ్రాసి పంపాలి)

పలెర్ల మూడి

ఇక్కడ 8000 మంది జనం ఉన్నారు. వారికి గ్రంథాలయం లేదు.

కె. పరందామయ్య, పలెర్ల మూడి, నూజివీడు తాలూకా (కృష్ణా)

జవుకులకొత్తపల్లి

మాఊరి బడికి తగిన భవనంలేదు.

ఎమ్. రామమోహనరావు, జవుకుల కొత్తపల్లి, పయా ఒ. డి. సెం, కదిరి తాలూకా (అనంతపురం)

పోతారెడ్డిపేట

కరెంటు ఉండికాని మాఊరిలో వీధి దీపాలు వెలగవు.

డి. ఎ. గౌడు, అధ్యక్షుడు, నెహ్రూ యువకేంద్రం, పోతారెడ్డిపేట, దుబ్బాక తాలూకా (మెదక్) 502102

చిత్రఫలం

20-2-1982 శనివారం
శక సం. 1903 ఫాల్గుణం—1

* మేషం : ఎలాగైనా ఆదాయ ముంటుంది. అనుకోనివిధంగా డబ్బు చేతికందుతుంది. రాజకీయంగా మీరు ఏదైనా ప్రయత్నంచేస్తే సఫలీకృతులవుతారు.
* వృషభం : వయసుమీరినవారు ఈ దినం ఆరోగ్యవిషయంలో జాగ్రత్తగా ఉండాలి. మీ వ్యాపారం సుకరంగా సాగిపోతుంది. రాజకీయాలలో ప్రవేశంఉండే రాణింపుఉంటే దినం.
* మిథునం : వేళ అతిక్రమించి భోజనంచేయబోతారు, అంటే అంత ప్రాముఖ్యమైనపని ఏదో తగులుతుందని అర్థం. శ్రమిస్తే మేలుంటుంది, గ్రహించండి.
* కర్కాటకం : సులభంగా పనులు నెరవేరగలవు. అనవసరమైన ఖర్చులు కూడా తగిలే వ్యవహారాలుంటాయి. కొందరకు ప్రయాణానుకూలత కూడా చెప్పదగిన దినమే.
* సింహం: అనుకోకుండా ధనాదాయం గలదినం. మీకొరకు బంధువులు యింటికి సంభాషణనిమిత్తమై రాగలరు. వ్యాపారంలో ఆ ను కొ న ని ప్రగతి కనిపిస్తుంది.
* కన్య : ఆరోగ్యం హాయిగాఉంటుంది గాన, పగంలోపదలిన కార్యాలు నిర్విఘ్నంగా నెరవేర్చికోవటం కొరకు యత్నించండి. మిత్రులను కలిసికోనున్నారు.
* తుల: పోయినవస్తువులు సేకరించుకొనే ప్రయత్నంతో దినం గడచిపోతుంది. ఉత్తరాలమూలాన మీరు ఆశించినవిషయాలు తెలిసికొంటారు.
* వృశ్చికం: మీప్రయత్నాలు ఫలవంతమవుతవి. నూతన వ్యాపారమయితే ధైర్యంగా దిగవలసిన దినం. రాజకీయవాదులకు అఖండంగా యోగాలివ్వదిగల దినం.
* ధనుస్సు ఒకానొక వ్యాపార ప్రయత్నం సగంలోఆగిపోయి ఉంటుంది. అట్టి విషయానికి ప్రగతిగల దినం. సర్వవిధాలా మీకు మేలుచేకూరగల దినమే.
* మకరం : అధికారుల వలన జరుగవలసిన పనులు సుకరంగా నెరవేరగలవు డబ్బు ఎలాగో చేతికిఅందగల దినం. కోర్టుకచ్చేరి వ్యవహారాలుంటే యింకా వాయిదాపడే అవకాశమున్నది.
* కుంభం : కళాసాహిత్య రంగంలో ప్రవేశంఆశించినా, ధనం ఆశించినా, అనుకూలమే వ్యాపారలోపం చెప్పనీలులేని దినం, గ్రహించాలి.
* మీనం : అనుకొనని విధంగా ఒకానొకవిషయం, మీకు అనుకూలంగా, లాభదాయకంగా నెరవేరగలదినం. ఉద్యోగంలో ప్రగతిగాని, మార్పుగాని ఆశింపరాని దినం ఈ దినంలో శ్రమిస్తే స్వల్పదాయమున్నది.

విద్వాన్ కోటసత్యరంగయ్యశాస్త్రి

ఆంధ్రచిత్ర వారపత్రిక

5-3-82 సంచిక

ముఖచిత్రం

కృష్ణా, జయప్రద

కథలు :

4 — పాలవెల్లి / అధికారి-అంతరాత్మ / మనస్తత్వాలు / ఆడది

సీరియల్స్ :

2 — తార / మనసు కథ

వ్యాసాలు — శీర్షికలు : టెలిఫోన్ ద్వారా వ్యాధి నిర్ణయం, ఉంగేగింపు, ఉత్తమ భూషణం ఏది (ధర్మ పథం), వంటలు, డాక్టరు ఎంపోలు, బొమ్మల మహాభారతం, సినిమా, గేయాలు, కార్టూన్లు మొదలగునవి.

పాకిస్తాన్‌కు సహాయం: రీగన్‌కు కితాబు

న్యూయార్క్, ఫిబ్రవరి 20

పాకిస్తాన్‌కు 3.2 బి. డాలర్ల సైనిక ఆర్థిక సహాయ కార్యక్రమం ద్వారా, 40 ఎఫ్-16 యుద్ధ విమానాల అమ్మకం ద్వారా పాకిస్తాన్‌కు భద్రత సంపాదించా అన్న శ్రీ రీగన్ కార్యక్రమాన్ని అంతర్జాతీయ అణుశక్తి ఏజన్సీ డైరెక్టర్ జనరల్ శ్రీ హాన్స్‌బ్లిక్స్ ప్రశంసించారు.

వియన్నాలో న్యూయార్క్ టైమ్స్ ప్రతినిధితో జరిపిన గోష్ఠిలో శ్రీ బ్లిక్స్ పాకిస్తాన్ వంటిదేశం భద్రత విషయంలో విశ్వాసం సంపాదించే ప్రయత్నంచేయడం వివేకంలో కూడిన పనేనని వర్ణించారు. ఏమయినా కరాచీ సమీపాన 136 మె.వా. అణురియాక్టరు నిర్మాణ రక్షణలు పెరుగుతున్నప్పటికీ అదనపు కెమెరాల అమర్చుకోవడాన్ని తిరస్కరించినా పాకిస్తాన్‌కు సమకూర్చే ప్రయత్నంలో అణుశక్తి ఏజన్సీ అభివృద్ధి ఏమీ సాధించలేక పోయిందని అంగీకరించారు. రియాక్టరు వద్ద పరిస్థితులు పరిశీలించారు అల్పస్థాయి తయారీకి కావలసిన ప్లుటోనియం ఉత్పత్తి సాధ్యమని కనుగొనబడిన పిదప ఏజన్సీ పాకిస్తాన్‌కు అభ్యర్థన చేసిందని తెలిపారు.

కరాచీరియాక్టరు వద్ద పూనిటరింగ్ ఏర్పాట్లు చాలినంతగా లేవని ఏజన్సీ డైరెక్టర్లకు రెండు నివేదికలు అందాయని అణు సామగ్రి ఇతర వనులకు వుపయోగించబడటం లేదన్న హామీలు ఏజన్సీ ఇవ్వజాలదని సూచించారు.

చైనాలో బ్యూరోక్రసీపై అదుపు: డెంగ్

బీజింగ్, ఫిబ్రవరి 20:

చైనా ఉపాధ్యక్షులు శ్రీ డెంగ్—సియావోపింగ్ మాజీ కంపూచియా నాయకుడు శ్రీసిహనౌక్‌లో జరిపిన గోష్ఠిలో చైనా బ్యూరోక్రసీని అదుపుచేయడానికిటలో శ్రద్ధకొన్న చర్యలు విఫలంతో సమానమయినవని తెలిపారు. ఎప్పుడూలేనంత స్థిరత్వం ఇప్పుడు చైనాలో వుందనిచెప్పారు. తయను దాడిన అధికారుల అధివత్యం ఒక కరకుమనుష్యగా మారిందని అన్నారు. ఏమయినా పరిపాలనా రంగంలో విప్లవం వంటిది తీసుకురావాలని తమ సంకల్పంగా నొక్కి చెప్పారు.

గాంధీ కామరాజ్ జాతీయ కాంగ్రెస్ కార్యదర్శి రాజీనామా

మద్రాసు, ఫిబ్రవరి 19:

గాంధీ కామరాజ్ జాతీయకాంగ్రెసు కార్యదర్శి శ్రీ పి. తీర్థరామన్ (ఎం.ఎల్.ఏ) ఆపార్టీకి రాజీనామా యిచ్చారు.

ఇం. కాం. సభ్యత్వానికి ఆయన దరఖాస్తు పెట్టుకున్నారు.

శ్రీ పి. తీర్థరామన్ 1980లో ధర్మపురి జిల్లాలోని పెన్నాగారం నుండి శాసనసభకు ఎన్నికయ్యారు.

తీవ్రవాదుల దాడిలో 20 మంది జవానుల మృతి

ఇంఫాల్, ఫిబ్రవరి 19:

నాంతిలోక్ ప్రాంతంలోని సంగోపాయ్ టగ్గర్ తీవ్రవాదులు మాటువేసి ఒక సైనిక శకటంపై హఠాత్తుగా దాడి జరిపి 20 మంది జవాన్లను చంపారు. ఈ దాడిలో మరో ఐదుగురు జవాన్లు గాయపడ్డారు. ఒకరికి తీవ్ర గాయాలయ్యాయి.

ఈ సంఘటన నేటి మధ్యాహ్నం ముక్కడకు 35 కిలోమీటర్ల దూరంలో జరిగిందని అధికార వర్గాలవారు చెప్పారు.

వరదలు-సమావేశాలు

జగద్గురు శ్రీ శృంగేరి శంకరాచార్య గారు సాయంత్రం 6 గంటలకు సరాయణ గూడలోని కేవల మెమోరియల్ హైస్కూల్లు ఆవరణలో జరి జాగరణ, సంస్కృతి రక్షణనిధి సేకరణ ఉద్యమానికి ప్రారంభోత్సవం చేస్తారు. ఆ తరువాత విద్యార్థులు శ్రీ భారతీ తీర్థస్వామి కూడా ఈ కార్యక్రమంలో పాల్గొంటారు.

సాయంత్రం 6 గంటలకు సుల్తాన్ బజారులోని ఉమెన్స్ కాలేజీలో "న్యాయాధికారులకు స్వాతంత్ర్యాలు మధ్య లేక వాస్తవమా" అనే అంశంపై ఆంధ్రప్రదేశ్ సెంట్రల్ జనరల్ శ్రీ సాలా. సాంబశివ జస్టిస్ చేస్తారు. సుప్రీంకోర్టు రిటైర్డ్ జడ్జి శ్రీ పి. జగన్నాథరెడ్డి సభకు అధ్యక్షత వహిస్తారు.

సాయంత్రం 6 గంటలకు రవీంద్ర భారతిలో ఎల్. ఐ.సి. ఉద్యోగుల ఫెడరేషన్ ఆఫ్ ఆసోసియేషన్ ఆధ్వర్యాన విశ్వకార్యక్రమం జరుగుతుంది. విద్యున్మండలి సాంకేతిక సభ్యుడు శ్రీ జె. ఎ. ముత్రే ముఖ్యఅతిథిగా వస్తారు.

ఉదయపూర్, ఫిబ్రవరి 19:

ఉదయ్‌పూర్ జిల్లాలోని ఎండీగ్రామంలో కిరోసిన్ డబ్బా పేలి నలుగురు వ్యక్తులు మరణించారు. ఒక వ్యక్తి తీవ్రంగా గాయపడ్డారు.

ఉదా బజార్‌లోని ఇంటిముందర గల చెత్తకుండి

ఇంటి ముందు చెత్తకుండీల "సౌభాగ్యం"

హైదరాబాదు, ఫిబ్రవరి 19

ఇంటిముందు చెత్త పడ ఉండడంవల్ల అనేక యిబ్బందులు కల్గుతున్నాయి. దానిని అక్కడనుండి తొలగించండిమొర్రో అన్న ఇంటి యజమానులకు మొత్తుకొంటుంటే వాటిని పెట్టేందుకు అనువైన స్థలం చూపండి. అప్పుడే తొలగిస్తామని మునిసిపల్ అధికారులు నిర్లక్ష్యంగా సమాధానమివ్వడం హాస్యాస్పదం.

చెత్తాచెదారం తొలగించి పరిశుద్ధ్యానికి పాటుపడవలసిన మునిసిపాలిటీ ఇళ్ళవద్దనుండి చెత్తకుప్పలు ప్రోవుజేసివారికి ఇబ్బందులు కల్గించడం ఆశ్చర్యకరం.

ఇంటి ప్రవేశద్వారం నుండే ఉన్న చెత్తకుండీ మూలంగా నానా యిబ్బందులు పడుతున్నామని ఇంటి యజమానులు వాపోతూ పెట్టుకున్నా: వాటిని పెట్టేందుకు దేరే స్థలం చూపితేనే చెత్తా చెదారాన్ని తొలగిస్తామని పురపాలక శాఖ అధికారులు సూటిగా పట్టుపట్టినట్లు తెలుస్తోంది.

పాతనగరంలో: ఉదాహరణకు నమూనాలో గల చెట్టుగీవుదారులోని 19—1—405/12 నంబరు గల ఇంటి ముందే ఈ రెండు చెత్తకుండీలు ఉన్నాయి. మునిసిపాలిటీవారు దయచూపించి కుండీలను తొలగించలేదు సరికదా, కనీసం పారుగువారు, ఈ జస్టీస్ ప్రజలు కూడా ఈ విషయంలో జరిగిన శ్రద్ధగాని కనబరచటం లేదని ఇంటి యజమానిదయానంద్ అన్నారు.

మునిసిపాలిటీ వారికి చెత్తకుండీలను తొలగించమని అనేక మార్లు విజ్ఞప్తి చేశానని, అయితే వారు ఏ మాత్రం లక్ష్య పెట్టకపోగా వేరొకడ నుండి చెత్తా చెదారాన్ని తొలగిస్తామని పురపాలక శాఖ అధికారులు సూటిగా పట్టుపట్టినట్లు తెలుస్తోంది. వేరొకడి చెత్తను నేనెందుకు తొలగించాలని వారు ప్రశ్నించుకుంటారు. వేరొకరి చెత్తను నేనెందుకు తొలగిస్తాను మీ జస్టీస్ ప్రజలే ఈ చెత్తను తొలగిస్తే మీ ఇళ్ళ ముందు ఆ చెత్త పేరుకుపోతుందని అధికారులు సూటిగా సమాధానమిస్తున్నారు. వేరొకరి చెత్తను నేనెందుకు తొలగించాలని వారు ప్రశ్నించుకుంట

పాఠకులను విశేషంగా ఆకర్షించి చదివింప జేసిన అపూర్వ గ్రంథాలు

పండితారాధ్య చరిత్ర ... రు. 15–00
(పాల్కురికి సోమనాథ కవి)

బసవ పురాణం ... రు. 7–50
(పాల్కురికి సోమనాథ కవి)

భగవద్గీత ... రు. 7–50
(శ్రీ కాశీనాథుని నాగేశ్వరరావు పంతులుగారి వ్యాఖ్యానంతో)

కౌంట్ ఆఫ్ మాంట్ క్రిస్టో (నవల) ... రు. 3–50
మూలం : అలెగ్జాండర్ డ్యూమా అనువాదం : సూరంపూడి సీతారామ్

టామ్ సాయర్ (నవల) ... రు. 3–50
మూలం : మార్క్‌ట్వేన్ అనువాదం : నండూరి రామమోహనరావు

రాజా — పేద ... రు. 2–00
మూలం : మార్క్‌ట్వేన్ అనువాదం : నండూరి రామమోహనరావు

డాన్ క్విక్‌సెట్ ... రు. 2–00
మూలం : సర్‌వాన్‌టెజ్ అనువాదం : వి. నరసింహమూర్తి

మనిషిలో మనిషి ... రు. 1–25
మూలం : రాబర్ట్ లూయి స్టీవెన్‌సెన్ అనువాదం : దాసు వామనరావు

మహాత్మ గాంధి ఆత్మకథ (2వ భాగం) ... రు. 5–00
అనువాదం : శ్రీ వేలూరి శివరామశాస్త్రి

మహావీరుడు ... రు. 0–75
అనువాదం : శ్రీ క్రొవ్విడి రామం

వివరాలకు :

ఆంధ్ర గ్రంథమాల ప్రచురణలు

c/o ఆంధ్రపత్రిక, గాంధీనగరం, విజయవాడ – 3.

సగంలో ఎ పి ఎ హేష్ సహకారి అర్బన్ బాంకు బ్రాంచి సహకారమంత్రి శ్రీ ఎన్. అమరనాథ రెడ్డి ప్రారంభోత్సవం చేశారు. సహకారసంఘాల రిజిస్ట్రార్ శ్రీ ఎ. కిరీటీ ఖాన్ చిత్రంలో ఉన్నారు.

3 నెలలైనా రైతులకు ధాన్యం ధరపై బోనస్ చెల్లించకపోవడం గర్హనీయం

హైదరాబాదు, ఫిబ్రవరి 19

ధాన్యానికి క్వింటాలుకు 150 రూపాయలు ఉత్పత్తి వ్యయం అవుతుందని రాష్ట్రప్రభుత్వం అంగీకరించి కేంద్ర ప్రభుత్వం ప్రకటించిన సేకరణ ధర 116 రూపాయలకు అదనంగా 10 రూపాయలు బోనసుగా ఇస్తామని శాసనసభలో ప్రకటించి మూడు నెలలైనప్పటికీ ఇంత వరకు రైతులకు ఒక్క రూపాయికూడా చెల్లించక పోవడం గర్హనీయమని రాష్ట్ర కిసాన్ సమ్మేళన్ అధ్యక్షుడు శ్రీ పట్టాభిరామేశ్వర రావు (ఎం. ఎల్. ఎ.), రాష్ట్ర లోక్‌దల్ ప్రధాన కార్యదర్శి శాసన మండలి సభ్యుడు శ్రీ సుంకర వ్యయనారాయణ విమర్శించారు.

కర్నాటక ప్రభుత్వం రైతులకు క్వింటాలుకు 10 రూపాయల చొప్పున సబ్సిడీ ఇస్తే అనుమతించిన కేంద్ర ప్రభుత్వం, అదే విధానాన్ని ఇక్కడకూడా అమలు జరిపేందుకు రాష్ట్ర ప్రభుత్వానికి అనుమతించకపోవడం సమర్థనీయం కాదని శ్రీమతి గాంధీకి రాష్ట్రపతికి వివరించి రాజీనామా చేస్తానని వీరిద్దరు నాయకులు ఇక్కడ విడుదల చేసిన సంయుక్త ప్రకటనలో ఆరోపించారు.

రాష్ట్ర పౌర సరఫరాలశాఖ నెల్లూరు, చిత్తూరు జిల్లాలనుండి తమిళనాడు, కర్నాటక రాష్ట్రాలకు ధాన్యం రవాణా చేసుకుపోయేందుకు అనుమతి నిచ్చినందున చిన్న రైతులకు గిట్టుబాటుధర లభించే దానికిబదులు అనీతికర ఉద్యోగులకు, మిల్లర్లకు, ప్రభుత్వ అధికారులకు లక్షల రూపాయలు చేకూర్చేందుకు ఉపయోగపడుతుందని తెలుపుతూ, ఉభయ గోదావరులు, కృష్ణా, గుంటూరు జిల్లాలలోని రైతులకు తమ ధాన్యాన్ని స్వేచ్ఛగా ఎక్కడైనా అమ్ముకొని అవకాశాన్ని కల్పించాలని రాష్ట్ర ప్రభుత్వానికి వారు విజ్ఞప్తి చేశారు.

ధరకు ధర విషయంలో ప్రభుత్వం చేసిన మాదిరిగా రాష్ట్రపతికి కూడా ప్రైవేట్ వర్తకులను యజమానులు అంగీకరించకపోవడం గర్హనీయమంటూ, ఎల్లప్పుడు యజమానులు రైతులకు నిర్ణయించిన ధరను నిర్లక్ష్యం చేయడంలో పూర్తిగా విఫలమయ్యారని వారు ఆరోపించారు.

పొగాకు పంటకు ఎకరాకు ఉత్పత్తి వ్యయమంతా 3500 రూపాయలు కాగా, ప్రభుత్వ ధర ప్రకారం రైతులకు లభిస్తున్నది 2700 రూపాయలు మాత్రమే నని, అయితే పొగాకు ట్రేడర్ మాత్రం ఎకరాకు 3000 రూపాయల లాభం పొందుతున్నాడని, ప్రభుత్వానికి 70 కోట్ల ఎక్సైజ్ సుంకాన్ని, 135 కోట్ల విదేశీ మారక ద్రవ్యాన్ని లభిస్తున్నదు పొగాకు రైతు మాత్రం పొగాకు కంపెనీ, దయా దాక్షిణ్యాల మీద బ్రతుకవలసి వస్తోందని వారు ఆవేదన వ్యక్తం చేశారు. ప్రభుత్వం స్టేట్ ట్రేడింగ్ కార్పొరేషన్ ద్వారా పొగాకు కొనుగోలు జరిపి విదేశాలకు ఎగుమతి చేయాలని వారు సూచించారు.

ప్రతి పంటకు అయిదేండ్లనాటి ధర కాకుండా అయినా లభించుటలేదని, ఈ ఐదు సంవత్సరాల కాలంలో ఉత్పత్తి వ్యయం రెట్టింపు అయినప్పటికీ కేంద్ర ప్రభుత్వం నిర్లక్ష్యం వలన రైతులనుండి సీమతికి నూనెలు, పత్తినూలు దిగుమతి పరిణామంగా దేశంలోని ధనిక వ్యాపారులు యజమానులు ప్రతిరైతాంగాన్ని దోపిడి చేస్తున్నారనీ, ప్రభుత్వం ఈ విషయాలను గమనించి జ్యోతి సరకులపోడం చాలా శోచనీయమని వారన్నారు.

ఒక్కొక్క పత్తి ఉత్పత్తి 20 శాతం పెరగటానికి అవకాశం ఉన్నదని చెబుతూనే, పురోహితులు పండించినప్పటికి గిట్టుబాటుధర లభించకపోవడం ప్రభుత్వ రెండు నాల్కల ధోరణిని సూచిస్తోందని వారు విమర్శించారు.

పార్టీలకు, సంఘాలకు అతీతంగా ఉంటూ రైతాంగపక్షాన్ని పక్షపాతాన్ని నడిచి తమ న్యాయమైన హక్కులను సాధించేందుకు సంఘటితంగా పోరాడాలని వారు పిలుపునిచ్చారు. హి న.)

ఫిబ్రవరి 23వ తేదీన శ్రీ ముమ్మిడివరం బాలయోగి దర్శనం

విజయవాడ, ఫిబ్రవరి 19 : ఈ సంవత్సరం శివరాత్రి మరునాడు అనగా 1982 ఫిబ్రవరి 23వ తేదీన తూర్పుగోదావరి జిల్లాలోని కొనసీమలో ముమ్మిడివరం గ్రామం 35 సంవత్సరాలుగా కఠోరంగా తపస్సు చేస్తున్న శ్రీ ముమ్మిడివరం బాలయోగి లక్షలాది యాత్రికులకు దర్శనం ఇస్తున్నట్లు శ్రీ బాలయోగి ఆశ్రమ కమిటీ అధ్యక్షులు శ్రీ వి. నటరాజన్ గారు తెలియ జేశారు. శ్రీ బాలయోగి ఉదయం 4 గంటల నుంచి రాత్రి 12 గంటల వరకు దర్శనం ఇస్తారు.

జిల్లాకలెక్టరు శ్రీ ఎ.కె.గుప్తా, స్థానిక ఆర్. డి. వో. యాత్రికులకు కావలసిన సదుపాయాలు చూస్తున్నారు. రాష్ట్ర రోడ్డు రవాణా సంస్థ ఈ దర్శనం సందర్భంగా రెండు ఎండల బస్సులను నడుపుతున్నది.

తుని, రాజమండ్రి, కాకినాడ, సర్పవరం నుంచి 100 బస్సులను నడుపుతున్నవి. అమలాపురం నుంచి షెటిల్ సర్వీసును నడుపుతున్నది. కృష్ణా జిల్లానుంచి 50 బస్సులు, పశ్చిమగోదావరి జిల్లా నుంచి 30 బసులు, విశాఖపట్నం నుంచి 20 బస్సులు నడుపుతున్నది. భీమవరం, రాజమండ్రి, తాడేపల్లిగూడెం, భీమవరం మరచి యాత్రికులు అమలాపురం మీదుగా ముమ్మిడివరం చేరవచ్చును.

రాజమండ్రి నుంచి ప్రయివేటు బస్సులు కూడా నడుపుతున్నట్లు శ్రీ నటరాజన్ గారు తెలియజేశారు.

ముమ్మిడివరంలో ఎల్లవేళలా యాత్రికుల పౌకర్యం కొరకు ఒక తాత్కాలిక నిర్మాణం జరుగుతున్నది. పలుచోట్ల జనతా భోజన పొట్లాలను వివిధ ప్రదేశాలలో యాత్రికుల పౌకర్యం కొరకు బందోబస్తు, రవాణా పౌకర్యాలు చూడటానికి పోలీసులను నియమించి భద్రతా ఏర్పాట్లు చేస్తున్నారు.

ఆకాశంలో కెంపులు

మద్రాసు, ఫిబ్రవరి 17: సాంగిలివారం సాయంకాలం తూర్పుదిశగా నీలాకాశంలో కెంపులు కురిశాయి.

ఎగువ వాతావరణాన్ని పరిశీలించడంకోసం శ్రీహరికోట కేంద్రం నుంచి నిన్న సాయంకాలం వరుసగా ఆర్.హెచ్. 560 రాకెట్లను ప్రయోగించారు. పొయిన కాలం 6.40 గంటలకు 7గంటలకు నడుమ ఈ ప్రయోగాలు జరిగాయి.

ఈరాకెట్లలో జేరియం ఆవిరి ఉంది. రాకెట్‌లు వాతావరణంలో ప్రవేశించగానే ఈ ఆవిరి పెద్ద బుడగ ఆకారంలో బయటకువచ్చింది. అప్పుడు తెలుపు, గోధుమరంగుల మిశ్రమంలో ఆ ఆవిరి కన్పించింది. ఆతర్వాత అది కెంపురంగులో మారింది. తాత్కాలికంగా నీలాబీరంగులోమారి క్రమేపీ పలుచబడి, అదృశ్యమయ్యింది.

అహ్మదాబాద్‌కు చెందిన భౌతికి పరిశోధనా సంస్థ శాస్త్రవేత్తలు శ్రీహరికోట నుంచి ఈ ప్రయోగాలు జరుపుతున్నారు.

గుంటూరులో

ఆంధ్రపత్రిక ప్రతినిధి

గుంటూరు, ఫిబ్రవరి 17 : నిన్న రాత్రి 6.45 గంటలకుగుంటూరు నగరంలో దక్షిణంవైపు నుంచి తూర్పుదిశగా నాలుగువిచిత్ర వర్ణాల తిరోగమనాలు కనిపించాయి. ఆర నిముషాలలో అది చిట్టచివరిదాకా బాగుగా ఎరుగ్గా తెల్పవలసినవి.

తూర్పుదిశగా ఉన్న గగనములు పసుపు, ఎర్రనిమిసుపు, నీలం గులాబీరంగులతో భాసిల్లినవి. ఈ గగనం దాదాపు ఒక అరమైలు ఎత్తున మిగిలినవి. దాదాపుఒక నిముషం ఎత్తున కనిపించినవి. 7గంటలకు పక్షిత్రం వంటి వస్తువుతూర్పుదిశనుంచి ఉత్తరంగా అమిత వేగంతో పరిభ్రమణం చేసినట్లు కూడ కనిపించింది. అనేక వేలమంది ప్రజలు ఈ చిత్రాన్ని చూచారు. రాత్రి గం. 7.02ని॥ నిముషములకు పైచిలుకు అదృశ్యమయినవి.

తాడేపల్లిగూడెంలో

తాడేపల్లిగూడెం, ఫిబ్రవరి 17 : నిన్న సాయంకాలం గం. 6.45ని.లకు పశ్చిమాకాశంలో నీలాబీ రంగుబంతి ఆకారంలో కనిపించి క్రమంగా వ్యాపించి, పాలుగా పసుపుపాలి తరువాత లండిచక్రం ఆకారంలోనూ, ఆపైన నిలువుగా బాణాకారంగా విస్తరించి నాలుగు అంగుళాల రంగులుగా మారి తుదకు తెల్లనివర్ణంలోకి. 7.15 నిముషములకు కనిపించకుండా పోయింది.

అదేవిధంగా గత కొద్ది నెలల క్రితం కనిపించింది. ప్రజలు ఆశ్చర్యంతో ఈ దృశ్యాలని చూచారు. (కం.)

కాకినాడలో

కాకినాడ, ఫిబ్రవరి 17 : కాకినాడలో నిన్న సాయంకాలం గం. 6.40 లకు గగనంలో 5 కాంతిపుంజములు ఎల్లయాకారంలో కనిపించాయి. అవి లేతనీలాబీ రంగులో ఉండి పిదప ఎల యంగమంచు రంగులోకి మారిపోయాయి. అవి ఒకదాని తరువాత మరొకటి క్రమంగా అదృశ్యమయ్యాయి. ఈ కాంతిపు జములు సుమారు కొన్ని నెలల క్రితం కనిపించాయి. శ్రీహరికోటలోని శాస్త్రజ్ఞులు పరిశోధన ఫలితంగా ఇలా వస్తున్నాయని ప్రజలు అనుకుంటున్నారు.

మిలిటరీ ఇంజనీర్ సర్వీసెస్

ఏ. ఎస్. ఎ. హైదరాబాద్ వద్ద రిక్రూట్‌మెంట్ ఛాంబర్ ఏర్పాటు చేయుటకై కాంట్రాక్టర్ల జాబితా తయారు చేయుటకు గాను అనుమతించిన తరగతి కాంట్రాక్టర్ల నుండి 10—3—82 నాటికి దరఖాస్తులు కమాండర్ వర్క్స్ ఇంజనీర్స్, ఎయిర్‌ఫోర్స్, మేడ్ పోర్ట్. సికింద్రాబాద్—3 వారిచే కోరబడుచున్నవి. అంచనా విలువ 7.45 లక్షలు. దరావత్తు రూ. 11,200/— ఇతర వివరాలకై 24—2—82 నాటి ఇండియన్ ట్రేడ్ జర్నల్ చూడవలెను.

davp 683 (1351) 81

ఏజంట్లు కావలెను

ఈ క్రింది ఊళ్ళలో ఆంధ్ర ... ఆంధ్ర సచిత్ర వారపత్రిక భారతిని మాకు స్వంత బాధ్యతపై విక్రయించుకొనుటకు న్యూస్ వెండర్లు కావలెను

ఊరు	జిల్లా
సిరుగుప్పా కాగజనగిరి	అదిలాబాదు
మెదక్	మెదక్
రామాయంపేట	మెదక్

బిజినెస్ మేనేజరు.
ఆంధ్రపత్రిక

Andhra Pradesh State Electricity Board

టెండరు నోటీసు

ఈ క్రింది పనులు చేయుటకై వి. వి. ఎస్. ఇ. బోర్డు వారు IV వ తరగతి మరియు అంతకు పైబడిన తరగతిలో అనుభవం గలిగిన రిజిస్టర్డ్ కాంట్రాక్టర్ల నుండి నిర్ణీత ఫారము వారి సీలు వేసిన టెండర్లు ఒక్కొక్క అంతుట మూసకు కాలం (8) వారు చూపిన తేదీలో మధ్యాహ్నం 3 గంటలకు ముందుగా చేరునట్లు సూపరింటెండింగ్ ఇంజనీరు, ఆపరేషన్, విశాఖపట్నం వారిచే కోరబడు చున్నవి.

తేది 25—2—32 వారి టెండరు షెడ్యూళ్లు అమ్మకమునకు లభించును.

వ నెం	స్పెసిఫికేషన్	వివరణ	కాంట్రాక్టు స్వభావం	మహారు విలువ	ధరావత్తు సొమ్ము	అమ్మకం పన్నుతోపాటు టెండరు షెడ్యూలు ఖరీదు	టెండర్లు అందుకోబడు & తెరవబడు గడువు తేది
1	2	3	4	5	6	7	8
				రూ.	రూ.	రూ.పై.	
1	—	బొబ్బిలి డివిజన్ నందలి గుమ్మలక్ష్మిపురం 33/11 కె. వి. సబ్ స్టేషన్ వద్ద, 2—F టైపు క్వార్టర్ల నిర్మాణం.	LS	2,76,000	6900	27—04	8—3—82
2.	—	బొబ్బిలి డివిజన్ నందలి గుమ్మలక్ష్మిపురం 33/11 కె. వి. సబ్ స్టేషన్ వద్ద 2—G టైపు క్వార్టర్ల నిర్మాణం.	డిటో	2,07,400	5200	27—04	—డిటో—
3.	—	పి. ఎస్. సి. సి. పోల్ సెంటర్, బొబ్బిలివద్ద టెన్షనింగ్ గంట్రీ ట్రావెలింగ్ గంట్రీ, ట్రావెలింగ్ గంట్రీ వగైరాలకై ట్రాక్ లైన్ వేయుట.	డిటో	66,000	1650	20—80	9—3—82
4.	—	బొబ్బిలి వద్ద గల పి. ఎస్. సి, సి. పోల్స్ సెంటర్ స్థలము చుట్టూ కాంపౌండింగ్ వేయుట	డిటో	64,500	1620	20—80	—డిటో—
5.	—	బొబ్బిలి వద్ద పి.ఎస్. సి.సి. సెంటర్ వద్ద స్టోర్ షెడ్—కం—ఆఫీసు భవనం నిర్మాణం.	డిటో	96,000	2400	20—80	—డిటో—

టెండరు డాక్యుమెంట్లకు వాటి ఖరీదును అక్కౌంట్స్ ఆఫీసరు / ఎక్సిక్యూటివ్ ఇంజనీర్, ఆపరేషన్ సర్కిల్, విశాఖపట్నం వారి పేర్న డి—జాగ్ నందు గల స్టేట్ బ్యాంక్ ఆఫ్ ఇండియా లేదా ఏదైనా షెడ్యూల్డ్ బ్యాంకు వద్ద చెల్లింపబడునట్లు డిమాండు డ్రాఫ్టు, రూపంలో చెల్లించి, సూపరింటెండింగ్ ఇంజనీరు, ఆపరేషన్, విశాఖపట్నం, వారి కార్యాలయం నుండి స్వయంగా గాని, లేదా పోస్టు ద్వారాగాని (1) మరియు (2) అంతుటమూలకు సంబంధించి తేది 6—3—82 వాడున్న మరియు 3, 4 & 5 అంతుటమూలకు సంబంధించి 8—3—82 వరకు మ. 3 గంటల వరకు పొందవచ్చును.

టెండరు పెట్టులు పోస్టు ద్వారా కావలసిన వ్యక్తులు టెండరు పెట్ల ఖరీదు కాకుండా తపాలా ఖర్చుల నిమిత్తం అదనంగా రు. 5/— లను పైన చెప్పిన విధంగా డిమాండ్ డ్రాఫ్టు ద్వారా చెల్లించ వలెను.

టెండర్లు కాలం (8) నందు ఒక్కొక్క అంతుటమునకు ఎదురుగా చూపిన తేదీ యందు సా. 4 గంటలకు హాజరైన టెండరుదార్ల సమక్షంలో తెరవబడును.

గత మూడేండ్ల కాలంలో ఇటువంటి స్వభావం గల పనిని చేసి వుండి అనుభవం గల IV వ తరగతి మరియు అపై తరగతి కాంట్రాక్టర్లు టెండరు డాక్యుమెంట్లకై దరఖాస్తు చేయవచ్చును.

వి. వి. ఎస్. ఇ. బోర్డు నందు IV వ తరగతి మరియు అపై తరగతి కాంట్రాక్టర్లుగా ప్రస్తుతం రిజిస్టర్ కాబడినవారు పనికి టెండరు పెట్టుటకు వీలుండుగా బి. ఒ. ఎం. ఎస్. నం. 1077 తేది 10—7—1967 క్రింద గల నిబంధనలు అనుసరించు లాగున తమ రిజిస్ట్రేషన్‌ను తప్పనిసరిగా రెన్యూవల్ చేయించుకో వలెను.

టెండరు డాక్యుమెంట్లకై పంపు దరఖాస్తులతో పాటుగా ఈ క్రింది సమాచారమును కూడా పంపవలెను.

1. వి. వి. ఎస్. ఇ. బోర్డు నందు రిజిస్ట్రేషన్ నకు సంబంధించిన ఆర్డర్ యొక్క ఫోటో కాపీ.
2. గత మూడేండ్ల కాలంలో ఈ బోర్డు నందు నిర్వహించి వున్న పనుల జాబితా మరియు దానికి సిద్ధపనుగా ఇంటికు సంబంధించిన పనుల ఇన్‌చార్జి ఇంజనీరుచే జారి చేయబడిన సర్టిఫికేటు.
3. ఆహ్వానించిన హామీదారు తగ్గని ఒక రెవెన్యూ అధికారి నుండి గాని, లేదా ఏదైనా షెడ్యూల్డ్ బ్యాంకు నుండి పొందిన ఇటీవలి సాల్వెన్సీ సర్టిఫికేటు.

ఏ విధమైన ఆలస్యములకు లేదా పొరపాటును ఈ డిపార్టుమెంటు బాధ్యత వహించదు.

టెండరు డాక్యుమెంట్ల ఖరీదు ఎట్టి పరిస్థితులలోనూ తిరిగి ఇవ్వబడదు.

ధరావత్తు సొమ్ము పూర్తి విలువకు డిమాండు డ్రాఫ్టు జతపరచకున్నవూ, కవరుపైన ధరావత్తు సొమ్ము వివరాలు, పని పేరు, గడువు తేది వగైరాలు తెలియజరచకున్నవూ అవి తిరస్కరింపబడవలె ప్రిస్తే పంపబడవు.

ఏ కారణం తెలియజేయకనే టెండరు రద్దు పరచుటకు, లేదా ఏదైనా లేదా అన్ని టెండర్లను తిరస్కరించు అధికారము సూపరింటెండింగ్ ఇంజనీరు, ఆపరేషన్, విశాఖపట్నం వారు రిజర్వు చేసుకొనియున్నారు.

(సం) కె. ఎస్. ఎన్. రెడ్డి,
సూపరింటెండింగ్ ఇంజనీరు, ఆపరేషన్, విశాఖపట్నం.

DIPR No. 90/C3/Advt II/82

ఆంధ్రలో 69 వజ్రాల లభ్యత

విశాఖపట్నం, ఫిబ్రవరి 19 : వజ్రాల కోసం అనంతపూర్ కర్నూలు జిల్లాలలో భారత భూగర్భ సంస్థ జరిపిన అన్వేషణలో ఏడాదిలో 22 క్యారెట్ల వజ్రాలు 69 లభించాయని అధికారరీత్యా తెలియవచ్చింది.

గుత్తి నడ్డనున్న జొన్నగిరి నుండి అనంతపూర్ జిల్లాలోని కల్యాణదుర్గ వరకు 60 కిలోమీటర్ల పొడవున వజ్రాలు, ఇనుప ఖనిజ ప్రదేశం వ్యాపించి ఉన్నట్లు ఆ సంస్థ గుర్తించింది. ఈ మండలంలో జరిపిన సర్వేలో అన్వేషణలో 65 వజ్రాలను కనుగొన్నది. మిగతా నాలుగు వజ్రాలను కర్నూలు జిల్లాలో కనుగొన్నది.

ఈ సంస్థ నిరుడు చేపట్టిన జాతీయ వజ్రపరిశోధనకు అయ్యే రు4 కోట్లను కేంద్ర ఉక్కు గనుల మంత్రిత్వశాఖ సమకూర్చింది. జాతీయ ఖనిజాభివృద్ధి సంస్థ (ఎన్. ఎం. డి. సి.) ఖనిజ తవ్వకాల సంస్థ (ఎం. ఇ. సి) ఆంధ్రప్రదేశ్ గనుల భూగర్భశాస్త్ర డైరెక్టరేట్ సూచనలిస్తోంది. ఈ పరిశోధన క్రింద ఆంధ్ర, ఎం.పి.రాష్ట్రాలలోని వజ్రాలు లభించే రెండు పెద్ద ప్రదేశాలను, యు.పి.లో ఒక చిన్న ప్రదేశాన్ని కనుగొన్నది.

ఆంధ్రప్రదేశ్‌లో వజ్రాలు మరుదరకాలుగా లభిస్తున్నాయి. రాళ్లుగా, గుట్టలుగా విత్తనములుగా లభిస్తాయి.

వజ్ర పదార్థాన్ని వజ్రాలుగా రూపొందించేందుకు అనంతపూర్‌లోని వజ్రకరూర్‌లో నెలకొల్పబడిన కర్మాగారంలో రోజుకు 40 కిలోల పదార్థము వినియోగింపబడుతుంది. కర్నూలు జిల్లాలోని వరెల్లలో ఎనర్జీ యొక్క కర్మాగారముంది.

కృష్ణా జిల్లాలోని పరిటాల మండలం గుంటూరు నగర నుండి కిలోమీటర్ల దూరం కృష్ణా తీర ప్రదేశంలో ఇది మిలర్వలోనూ ఈ వజ్రాలు దొరికే స్థితి ఉంది.

UPSC — Advt. No. 8

APPLICATIONS ARE INVITED FOR THE FOLLOWING POSTS :

1. Two Dy Dirs, Zoological Survey of India, Deptt of Environment. *(Posts temp, likely to continue).* Pay : Rs. 1500-60-1800. Age : Not exceeding 45 yrs. EQ : (i) 2nd Cl M.Sc. Deg in Zoology. (ii) About 10 yrs res exp in Zoology with special reference to systematics, morphology & ecology of animals (copies of published papers to be submitted as evidence of res). Promotion prospects : Jt. Dir after 3 yrs regular service.

2. One Lecturer in Radiology, Maulana Azad Medical College, New Delhi, Health & F.W. Min. *(Post pmt).* Pay : Rs. 1100-50-1500-EB-60-1800 plus NPA on the following rates : 1 to 3 stages Rs. 300, 4 to 6 stages Rs. 350, 7 to 9 stages Rs. 400, 10 to 12 stages Rs. 450, 13 to 14 stages Rs. 500 p.m. Age : Not exceeding 45 yrs. EQ : (i) A recog medical qual. (ii) Post-grad deg quals in Radiology i.e. M.D. (Radiology) or M.D., M.R.C.P. with Radiology as special subject, D.M.R.T. (2 yrs course), D.M.R.E. (2 yrs course) or eqv. (iii) At least 3 yrs exp as Registrar/Tutor/Demonstrator in Radiology in a Medical College/teaching instn.

3. Two Surgeons, D'te of Health Services, Panaji, Govt. of Goa, Daman & Diu. *(Posts temp; likely to continue & eventually be made pmt) (1 post each resvd for SC & ST, failing unresvd).* Pay : Rs. 1100-50-1600 plus NPA on the following rates : 1 to 7 stages Rs. 150, 8 to 13 stages Rs. 200, 14 to 16 stages Rs. 250 p.m. Age : Not exceeding 45 yrs. EQ : (i) A recog medical qual. (ii) Post-grad quals in the concerned speciality. (iii) About 3 yrs & 5 yrs work connected with the speciality for post-grad deg/dip holders respectively. Promotion prospects : Dir of Health Services as per the existing Rectt Rules.

4. One Asstt Prof of Biochemistry, Jipmer, Pondicherry, Health & F.W. Min. *(Post pmt, filled on officiating basis) (Resvd for SC).* Pay : Rs. 1100-50-1600. Age : Not exceeding 40 yrs. EQ : (i) Post-grad deg i.e. M.D., Ph.D., D.Sc. in Biochemistry or eqv. (ii) 3 yrs teaching exp as a Lecturer in Biochemistry after post-grad quals.

5. One Dy Dir (Dev), D'te of Cashewnut Dev. Cochin, Agri Min. *(Post pmt, apptt initially on temp basis)* Pay : Rs. 1100-50-1600. Age : Not exceeding 40 yrs. EQ : (i) 2nd Cl Deg in Agri followed by 2nd Cl post-grad deg in any field of Agricultural Sc or 2nd Cl M.Sc. deg in Botany or eqv. (ii) 5 yrs exp in Agricultural Res, Dev & Extension Work with particular reference to cashewnut crops. Promotion prospects : As Dir.

6. One Lecturer in Pharmacology, Maulana Azad Medical College, Delhi Admn. *(Post pmt) (Resvd for SC, failing unresvd).* Pay : Rs. 700-40-900-EB-40-1100-50-1300. Age : Not exceeding 35 yrs. EQ : (i) M.Sc. in Pharmacology or M.Pharma or eqv. (ii) 2 yrs teaching exp in Pharmacology/Pharmacy in a recog instn.

7. One Audience Res Offcr, A.I.R., I & B Min. *(Post temp, likely to continue indef) (Resvd for ST).* Pay : Rs. 700-40-900-EB-40-1100-50-1300. Age : Not exceeding 45 yrs. EQ : (i) 2nd Cl Deg pref with Sociology, Psychology, Economics, Anthropology or Statistics as a subject. (ii) 3 yrs exp of collection & analysis of Social Statistics incl public opinion polls or social service res or mass communication res.

8. One Res Offcr (Nutrition), D.G.H.S., Health & F.W. Min. *(Post temp, likely to continue indef) (Resvd for ST).* [Note : Reference UPSC Advt. No. 47, item No. 14, published on 21.11.81. It is notified for general information that a Master's deg in Biochemistry under EQ (i) as published earlier is not required. The candidates who have applied with only M.Sc. in Biochemistry will be refunded their fees in due course. Candidates who have applied with other quals specified under EQ (i) need not apply again.] Pay : Rs. 650-30-740-35-810-EB-35-880-40-1000-EB-40-1200. Age : Not exceeding 35 yrs. EQ : (i) Master's Deg in Nutrition or Home Sc with Food & Nutrition as main subjects or eqv. (ii) 3 yrs exp in teaching or res work in nutrition/supplementary foods or nutrition education.

9. One Sr Technical Asstt, Regional Station on Forage Prodn & Demonstration, Suratgarh, Agri Min. *(Post temp, likely to be made pmt) (Resvd for ST).* Pay : Rs. 550-25-750-EB-30-900. Age : Not exceeding 40 yrs. EQ : (i) M.Sc. Deg in Agri/Agronomy or eqv. (ii) About 2 yrs exp in cultivation of crops &/or organising demonstration pref in forage crops. OR (i) Deg in Agri or eqv. (ii) About 5 yrs exp in cultivation of crops &/or organising demonstrations pref in forage crops.

10. Two Res Investigators, UPSC. *(Posts temp, likely to continue from yr to yr basis) (1 post resvd for SC, failing unresvd & 2nd post resvd for ST, failing for SC).* Pay : Rs. 550-25-750-EB-30-900. Age : Not exceeding 30 yrs. Not relaxable for Govt. servants. EQ : (i) 2nd Cl Master's deg in Statistics or Mathematics with Statistics as one of the spl papers. OR 2nd Cl Master's deg in Psychology with working knowledge of Statistics. (ii) General exp. e.g. exp in statistical work involving collection, analysis & interpretation of statistical data.

11. One Sr Investigator, D.G.C.A. *(Post temp, likely to continue indef) (Resvd for SC).* Pay : Rs. 650-25-750-EB-30-900. Age : Not exceeding 35 yrs. EQ : (i) 2nd Cl Master's deg in Statistics/Operations Res or Maths/Economics or Commerce (with Statistics) or eqv. (ii) 2 yrs exp of collection, compilation, analysis & interpretation of statistical data.

ABBREVIATIONS

Deg—Degree
EQ—Essential Qualifications
Indef—Indefinitely
Pmt—Permanent
Quals—Qualifications
Resvd—Reserved
Res—Research
SC—Scheduled Castes
ST—Scheduled Tribes
Temp—Temporary

CLOSING DATE FOR RECEIPT OF APPLICATIONS IN UPSC OFFICE : 22.3.1982
(5.4.1982 for candidates abroad and in the Andaman & Nicobar Islands, Lakshadweep, States/Union Territories in the North-Eastern region, Ladakh Division of J & K State & Sikkim).

- For application forms, write to Secretary, Union Public Service Commission, New Delhi-110011, with unstamped self-addressed envelope (23×10 cms) giving name of post, item & Advt No. or obtain from counter of (a) UPSC Office, New Delhi from 10.00 A.M. to 1.00 P.M. and 1.30 P.M. to 4.00 P.M. on working days; (b) University Employment Bureaux, (c) Secretaries, State Public Service Commissions, (d) Offices of the Union Territories Administration at Port Blair, Aizawl, Pondicherry, Panaji, Itanagar & Asstt Employment Officer Kavaratti, or from (e) Station Directors, All India Radio, Simla, Leh, Port Blair, Kohima, Imphal, Agartala, Aizawl, Passighat, Tezu, Tawang, Silchar, Jeypore, Panaji, Gauhati & Calicut. For details of posts, candidates may refer to weekly Employment News also.
- Candidates belonging to SC/ST may also ask for Caste Certificate forms along with application forms.
- Age on 22.3.1982 (age concession for displaced persons, SC, ST & Govt servants unless stated otherwise).
- Qualifications relaxable for the above posts at Commission's discretion.
- Medical qualifications granted in U.K. shall be recognised medical quals only when granted on or before 11.11.1978.
- Higher initial pay may be given according to quals.
- Commission, at their discretion, may hold a written test of candidates applying for any of the posts. No travelling or other allowances will be paid by the Commission for appearing at such written tests. Only those qualifying in written test, if held, will be called for interview. Contribution towards T.A. will be admissible for those called for interview.
- Fee in crossed Indian Postal Orders for Rs. 8 (Rs. 2 for SC & ST) to be enclosed with application duly filled in. Candidates abroad may pay fee to Indian Embassy and forward the receipt issued by the Embassy along with the application. Such candidates may apply on plain paper, in respect of recruitment to posts otherwise than on the basis of examination, if printed application forms are not available. The fee should in no case be enclosed with request for application forms.

ENGINEERING SERVICES EXAMINATION, 1982
TO BE HELD FROM 8TH AUGUST, 1982

Only candidates born after 1st August, 1955 and before 2nd August, 1962 eligible. Age relaxable for SC/ST and certain other categories. Approximate number of vacancies 500.

Qualification : Degree in Engineering or equivalent. M Sc. Degree or its equivalent with Wireless Communication Electronics, Radio Physics, or Radio Engineering as a special subject also acceptable for certain posts.

Details and application form obtainable on payment of Rs. 2 either by Money Order or by crossed Indian Postal Orders payable to Secretary, UPSC at New Delhi G.P.O. or on cash payment at UPSC counter.

Closing date : 19th April, 1982 (3rd May, 1982 for candidates residing in Assam, Meghalaya, Arunachal Pradesh, Mizoram, Manipur, Nagaland, Tripura, Sikkim, Ladakh Division of J & K State, Andaman & Nicobar Islands, Lakshadweep & abroad from a date prior to 19th April, 1982 and whose applications are received by post from one of the areas mentioned above.)

davp 560 (52)/81

బెంగాల్ ఎన్నికలు రద్దుచేయం: ప్రధాని

న్యూఢిల్లీ, ఫిబ్రవరి 19 : పశ్చిమ బెంగాల్ ఎన్నికలను రద్దు చేయాలని కేంద్ర ప్రభుత్వం భావించుటలేదని ప్రధానమంత్రి శ్రీమతి ఇందిరా గాంధి స్పష్టం చేశారు.

వోటర్ల జాబితాలో జరిగిన అవకతవకలపై దర్యాప్తు జరిపించాలని రాష్ట్రంలోని ప్రతిపక్ష పార్టీలు డిమాండ్ చేసినందున వోటర్ల లిస్టులను బాగుపరచవలసిన అవసరం ఏర్పడిందని శ్రీమతి గాంధి నేడిక్కడ పత్రికా విలేకరులసమావేశంలో తెలియ జేశారు.

రాష్ట్రంలో అధికారంలో నున్న పార్టీ కార్యక్రమం అనుసరించి ఎన్నికలను జరిపితే అవి నిష్పక్షపాతంగా జరుగవని ప్రధాని ఒకప్రశ్నకు బదులుగా తెలిపారు. రాష్ట్రపతి పాలనలో రాష్ట్రపతిపాలన విధిస్తారా అని పలువురు విలేకరు ప్రశ్నించగా ప్రస్తుతం మాత్రం అటువంటి ప్రతిపాదన ఏదీ లేదని అమె అన్నారు.

వామపక్ష వైఖరిని ఎదుర్కొనేందుకు ఇతర పార్టీలతో ఎన్నికల సర్దుబాటు చేసుకొంటారా అని ప్రశ్నించగా అటువంటి నిర్ణయం తీసుకోవలసిందిపోయి కాంగ్రెస్ (ఐ) మాత్రమేనని ప్రధాని తెలిపారు. పార్లమెంటు ఆమోదించిన అనేక చట్టాలను ఈ రాష్ట్రంలో అమలు చేయుటలేదని, ఇది చాలా దురదృష్టకరమైన విషయమని అమె అన్నారు.

పాకిస్తాన్‌తోగల సంబంధాల గురించి ప్రశ్నించగా ఆ దేశంతోగల సంబంధాలను మెరుగుపరచుకొనేందుకు అన్ని విధాల ప్రయత్నిస్తున్నామ అయితే ఎటువంటి పరిస్థితి వచ్చినా ఎదుర్కొనేందుకు సిద్ధంగా ఉండాలని ఆమెగుర్తు చేశారు. బంగ్లాదేశ్ నుండి అక్రమంగా దేశంలోనికి అక్కడి పౌరులు రాకుండా చూసేందుకు కట్టుదిట్టమైన చర్యలు తీసుకొంటున్నారని శ్రీమతి గాంధిచెప్పారు. భారత దేశం తన స్వంత పద్ధతులలో పయనిస్తుందనవలసినవి అనేక ఇతర దేశాలు తమ సహకారాన్ని అందిస్తున్నారని అమె అన్నారు.

కాంగ్రెస్ (ఐ) ప్రభుత్వం ప్రతిపక్ష పార్టీలు త్రణగద్రొక్కుతోందని వచ్చిన ఆరోపణలను శ్రీమతి గాంధి ఖండించారు. సత్వరైట్కు అనుసరించిన హింసాత్మక పద్ధతులను కాంగ్రెస్ (ఐ) అనుసరిస్తోందన్న విపక్షాల్ని కూడా అమె ఖండించారు. ప్రధాని మంత్రి సమాధానాలు 8 గంటల పాటు కలకత్తాలో గడిపి తిరిగి ఢిల్లీ వెళ్లిపోయారు.

ఈ నెల 14 న ఉత్తరాంధ్ర జిల్లాలకు ఎస్. టి. డి సౌకర్యానికి హైదరాబాదులో గవర్నరు శ్రీ కె. సి. అబహాం ప్రారంభోత్సవం జరిపినప్పటి చిత్రం.

పోతన పంచశత జయంతి ఉత్సవాలు: మార్చి 14న ప్రారంభం

(ఆంధ్రపత్రిక ప్రతినిధి)
హైదరాబాదు, ఫిబ్రవరి 19

పోతన పంచశత జయంతి ఉత్సవాలు వచ్చే మార్చి 14న తిరువండివరంగల్‌లో అంగరంగ వైభవంగా జరుగుతాయి.

ఉపరాష్ట్రపతి శ్రీ ఎం. హిదయతుల్లా ఈ ఉత్సవాలను ప్రారంభిస్తారు. విద్యా శాఖామంత్రి శ్రీ పి. జనార్దన్ రావు అధ్యక్షత వహిస్తారు. రాష్ట్ర ముఖ్యమంత్రి ప్రత్యేక సందేశాన్ని విడుదల చేస్తారు. ఈ ఉత్సవాలు సాయంత్రం 6 గంటలకు ప్రారంభమై ఎస్. సుబ్బలక్ష్మి గా. సంగీతం పాడి ఇస్తారు. ఈ ఉత్సవాలలో బాలమురళీకృష్ణ, శ్రీ వేదాంతం సత్యనారాయణశర్మ, డా. నటరాజ రామకృష్ణ, జరుగుతుంది.

ఈ సందర్భంగా రోజుపాటు ప్రతిరోజు కుచిపూడి నృత్య భాగవత పంట ప్రదర్శనలు కళాకారులు సాంస్కృతిక ప్రదర్శనలు ఏర్పాటు చేస్తారు. ఈ ఉత్సవాలకు సంబంధించి పోతన సాహిత్యంపై పరిశోధన గల ఒక గ్రంథాలయం, ఒక పుస్తకాల దుకాణం ఒక క్యాంటీన్ ఉంటాయి. ఇక్కడ నిర్మించబడే మంటపంలో పోతన శిలావిగ్రహాన్ని ఆవిష్కరిస్తారు. అన్ని జిల్లా ప్రధాన కార్యస్థానాలలోనూ ఇటువంటి సాంస్కృతిక సముదాయాలను ఏర్పాటు చేయాలని ప్రభుత్వం భావిస్తున్నది.

తప్పిన ఉరి తాడు

న్యూఢిల్లీ, ఫిబ్రవరి 19:

మరణశిక్షపడ్డవారిని అమలుజరిపేందుకు అరేంజ్‌గా కైదులో ప్రమాదాన్నుతప్పించి ఖైదీకి శిక్షను సుప్రీంకోర్టు బుధవారం నాడు తగ్గించి యావజ్జీవశిక్షగా మార్చింది.

వెరియ కరువన్, అవినాశి అనేవారు మరణశిక్ష అమలుజరిపేందుకు అరేంజ్ అయి తమిళనాడు జైళ్లలో ప్రమాదాన్నుంచి వీరిశిక్షను ప్రత్యేక పరిస్థితిలో యావజ్జీవశిక్షగా మార్చమన్నట్లు న్యాయమూర్తులు శ్రీవి. ఎస్. భార్గవ, శ్రీ సోమ్ చిన్నప్పరెడ్డి తమ తీర్పులలో పేర్కొన్నారు. వెరియ కరువన్‌కు మరణశిక్ష 1975 నవంబరు 6వ తేదీనే విధించారు. అప్పటి నుంచి ఎప్పుడు ఉరితీస్తారోనని ఉరితీయబోయే ఖైదీ ఆందోళనతో ఉండేవాడు. ఇదిలా ఉండగా 1976 నవంబరు 26న మరణశిక్ష విధించబడింది. వీరి శిక్షలు అమలుజరిపే దాకా చేసింది స్థానిక పత్రికా విలేకరి.

బాలల విజ్ఞాన సర్వస్వం ప్రచురణకు అకాడమీ నిర్ణయం

(ఆంధ్రపత్రిక ప్రతినిధి)
హైదరాబాదు, ఫిబ్రవరి 19 :

ఆంధ్రప్రదేశ్ బాలల అకాడమీ బాలల విజ్ఞాన సర్వస్వం ప్రచురించే బృహత్పథకం తలపెట్టింది. ఒక్కొక్కటి 200 పేజీలుండే, 16 గ్రంథాలుగా ఈ విజ్ఞాన సర్వస్వాన్ని రూపొందిస్తామని అకాడమీ కార్యదర్శి శ్రీ బుడ్డిగ సుబ్బరాయుడు శుక్రవారం ఇక్కడ విలేకరులకు తెలిపారు.

చక్కటి ఆఫ్‌సెట్ ముద్రణలోని ఈ మొత్తం పుస్తకాలకు రు. 250 వరకు ధర వుంటుందని, ప్రభుత్వ రాయితీతో ధర తగ్గించడానికి ప్రయత్నిస్తామని అన్నారు. కవుడ, తమిళ భాషలలో ఇప్పటికే పిల్లల కోసం ఇట్టి విజ్ఞాన సర్వస్వాలు వెలువడ్డాయి.

పిల్లలకు విజ్ఞాన శాస్త్రం బోధించే పుస్తకాల ప్రచురణకు చర్యలు తీసుకుంటున్నట్లు శ్రీ సుబ్బరాయుడు చెప్పారు. బాల సాహిత్యం రచించేవారి సమావేశాలు ఏర్పాటు చేయనున్నట్లు తెలిపారు.

అకాడమీ నిర్వహించే బాలల ప్రతిభా పాటవ పరీక్షల వల్ల విద్యార్థులు ఎంతో ఆసక్తి కనబరుస్తున్నారని అన్నారు.

స్టేట్ బ్యాంకును మోసం చేసిన ముగ్గురికి జైలు శిక్ష

గుంటూరు. ఫిబ్రవరి 19 : అక్కడి స్టేట్‌బ్యాంక్ ఆఫ్ ఇండియా మెయిన్ బ్రాంచిలో ముగ్గురు సూర్యాపేట వర్తకులు పదిహేను లక్షల రూపాయల మేరకు మోసగించినందుకు జిల్లా రెండవ అదనపు జుడీషియల్ మెజిస్ట్రేట్ శ్రీ టి. శ్యామసుందర్ కఠిన కారాగారశిక్ష, జరిమానా విధించారు.

స్థానిక సూర్యాపేట వర్తకులైన నేమిచంద్, భన్‌వర్‌లాల్ రూపచంద్, జవహర్‌లాల్ కపూర్‌చంద్ అను బ్యాంకు కాతాదారులు 1978 నవంబరు 10వ తేదీన స్టేట్ బ్యాంక్ మెయిన్ బ్రాంచికి వెళ్లినప్పుడు 10వేల రూపాయలు అదనంగా చెల్లించినా ఆ మొత్తాన్ని తీసుకొని వారు తిరిగి చెల్లించలేదు. ఆ విధముగా బ్యాంకును మోసగించినట్లు బ్యాంకు వారు కేసుపెట్టగా మెజిస్ట్రేట్ విచారించి,నిందితులు ముగ్గురికి ఒక్కొక్కరికి ఒక ఏడాది కఠిన కారాగారశిక్ష మొత్తం రూపాయలు జరిమానా విధించారు.

ఈ కేసును అసిస్టెంట్ పబ్లిక్ ప్రాసిక్యూటర్ శ్రీ వి. పద్మరాజు వాదించారు. పట్టణ పోలీసు ఇన్‌స్పెక్టరు శ్రీ బాలకృష్ణ ఆధ్వర్యంలో సబ్ ఇన్‌స్పెక్టరు శ్రీ వెంకటరాజు దర్యాప్తు చేశారు. (స్వ.వి.)

జొన్న పరిశ్రమలో సమ్మెవల్ల రు. 200 కోట్ల నష్టం

బొంబాయి. ఫిబ్రవరి 19 : బొంబాయిలోని జవుళి మిల్లుల పరిశ్రమలో గత ఏడాది అక్టోబరునుండి సమ్మె జరుగుతోంది. ఈ సమ్మె ఫలితంగా పరిశ్రమకు రు. 200 కోట్ల నష్టం వాటిల్లినట్లు పరిశ్రమ ప్రతినిధి ఒకరు నిన్నిక్కడ తెలియజేశారు.

జనవరి 15 నుంచి ప్రతి వినియోగం 160 లక్షల కిలోగ్రాములు తగ్గిపోయింది. 10 కొత్త మిల్లర్ల వస్త్రాల ఉత్పత్తి జరగలేదు. ఏటి విలువ మారుకొన్న రూపాయలని అంచనా.

ధర్మవరంలో శ్రీమతి గడ్డం వెంకటమ్మ యతిరాజులు పరిషత్ బాలికోన్నత పాఠశాల వార్షికోత్సవ సభలో అనంతపురం జిల్లా పరిషత్ ఛైర్మన్ శ్రీ ఐ. ఓబయ్య ప్రసంగిస్తున్న దృశ్యం.

శ్రీశైలం, కోటప్ప కొండలకు ప్రత్యేక బస్సులు

ఒంగోలు. ఫిబ్రవరి 19 : ఈనెల 22వ తేదీ మహాశివరాత్రి సందర్భంగా శ్రీశైలం, కోటప్పకొండ పుణ్యక్షేత్రాలకు ఒంగోలు డిపో నుండి ప్రత్యేక బస్సులు నడుపుతుందని ఆర్. టి.సి. ఒంగోలు డివిజనల్ మేనేజర్ శ్రీ ఆర్. రామారావు తెలియజేశారు.

నెల్లూరు, కావలి, ఒంగోలు, కనిగిరి, ఏరాల, మార్కాపురం నుండి శ్రీశైలానికి 21, 22తేదీలలో ప్రత్యేక బస్సులు నడుపుతాయి. పై ప్రదేశాల నుండి 50బస్సులు నడపాలని నిర్ణయించారు. పిఠాపురం ఎక్స్‌ప్రెస్ ఛార్జీలనే వసూలు చేస్తారని ఆయన చెప్పారు. శ్రీశైలం వెళ్లే యాత్రికులకు అదనపు టిక్కెట్లుకూడా యిచ్చే ఏర్పాటు చేసినట్లు ఆయన చెప్పారు.

చిలకలూరిపేట, కోటప్పకొండ మధ్య 75 ప్రత్యేక బస్సులు నడుస్తాయన్నారు.

పర్చూరు, ఇంకొల్లు, పెదనందిపాడు, ప్రత్తిపాడు, పొన్నూరు మున్నగు ప్రదేశాల నుండి కోటప్పకొండకు ప్రత్యేక బస్సులు నడపనున్నట్లు శ్రీ రామారావు చెప్పారు.

ఆంధ్రప్రదేశ్ ఆర్యవైశ్య మహాసభలు

విజయవాడ, ఫిబ్రవరి 19 : ఆంధ్రప్రదేశ్ ఆర్యవైశ్య మహాసభలు మార్చినెలలో పరంగల్లులో జరుగుతాయని పరంగల్లు ప్రముఖులు శ్రీ ఆకుల వెంకటేశ్వర్లు, శ్రీ ఆత్మకూరి అధ్యక్ష కార్యదర్శులు గురువారం సమావేశంలో విడుదలచేసారు.

తమిళనాడు, కర్ణాటక, మహారాష్ట్రాల నుంచి ప్రతినిధులు హాజరవుతారు. కేంద్ర మంత్రి శ్రీ వెంకటేశుడు, రాష్ట్ర మంత్రి శ్రీ రోశయ్య, కర్ణాటక మంత్రిణి శ్రీమతి నాగమ్మ, కేశవమూర్తి ప్రభృతులు మహాసభల్లో పాల్గొంటున్నారు. వైశ్య దర్శిని పేరుతో ప్రత్యేకసంచికను విడుదల చేయబడుతుంది.

కస్తా మిర్జాల కార్యదర్శి శ్రీ ఎం. హిమాన్. స్వాగతసంఘాలు, మహాసభ అధ్యక్ష కార్యదర్శులు శ్రీ కె. రాధాకృష్ణయాగి, శ్రీ జాలారి వేమయ్య, సర్వశ్రీ ఎం. వి. ఎస్. బ్రహ్మానందం, కూనపరి పూర్ణ చంద్రరావు చిత్రపాలు నూర్యారావు, మారం శివరావు కోటి, శ్రీమతి డి. లక్ష్మీబాయి ప్రభృతి నాయకులు మహాసభల్ని పర్యవేక్షిస్తున్నారు.

నేడే చూడండి నేడే చూడండి
నేడు మరియు రేపు రోజూ 4 ఆటలు.

బంగారు కోడుకు
నిర్మాత: యు.యస్. ఎల్.
దర్శకత్వం: కె. యస్. ఆర్. దాస్
సంగీతం: శ్రీదేవి, ప్రభాకర రెడ్డి

సుందర్‌లో 35 ఎంఎం
ప్రా/సి-మద్రాసాదాలు
11.30 2.30 6.00 9.00
మీరా ప్రా/సి-మద్రాసాదాలు
11.00, 2.00 5.30, 8.45
సరళం 70ఎంఎం అమెరికాపాట
11.45, 2.45, 6.45, 9.45
కోణార్క్ 70 ఎంఎం
ప్రా/సి-ఎలక్ట్రిక్ బాక్స్
12.00, 3.00, 6.30 9.30
రాజేశ్వరీ టాకీస్ సికింద్రాబాదు
11.00, 2.00, 6.00, 9.00
జెమినిఫిల్మ్‌ఫ్యాక్టరీస్ పరంగల్
సుందరీ టాకీస్ ఖమ్మం.

అడ్వాన్స్ బుకింగ్: సుందర్‌లో 35 ఎంఎం: ఉ. 11 నుండి 2 & సా. 4 నుండి 5 గం. వరకు. మీరా, కోణార్క్: ఉ. 11 నుండి 1 & సా. 4 నుండి 6 గం. వరకు.

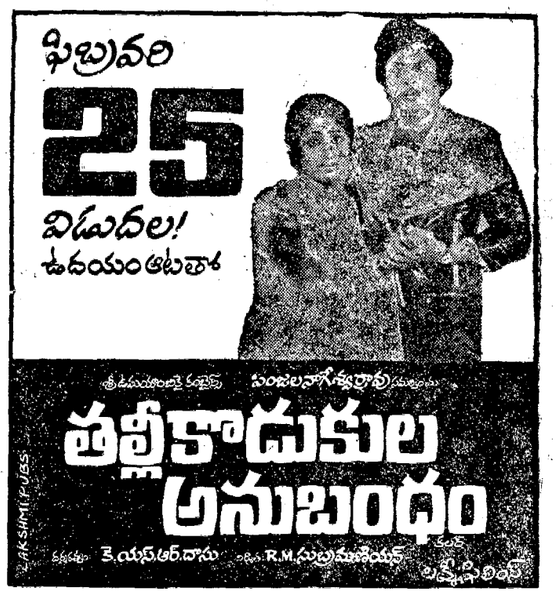

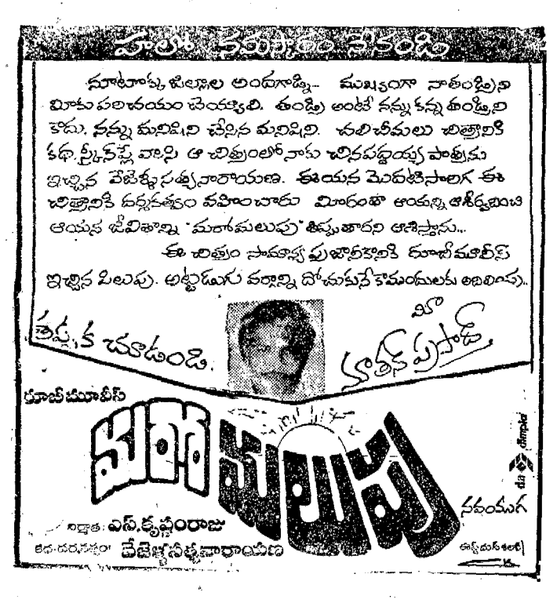

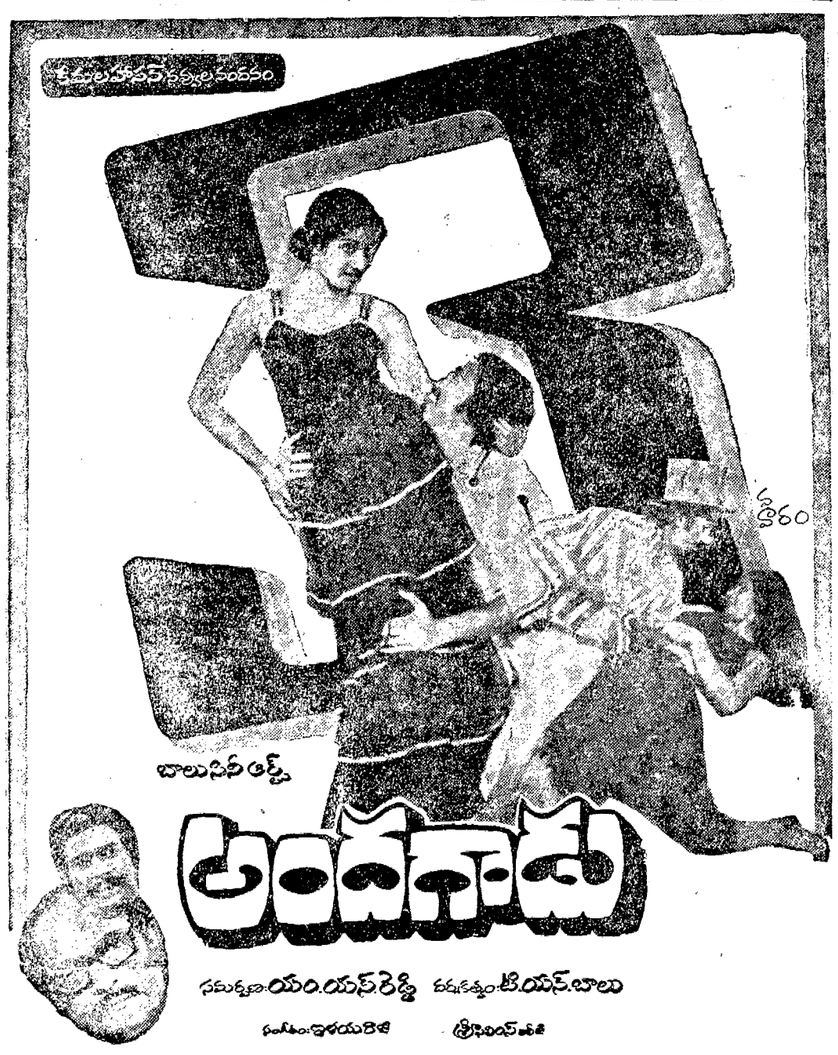

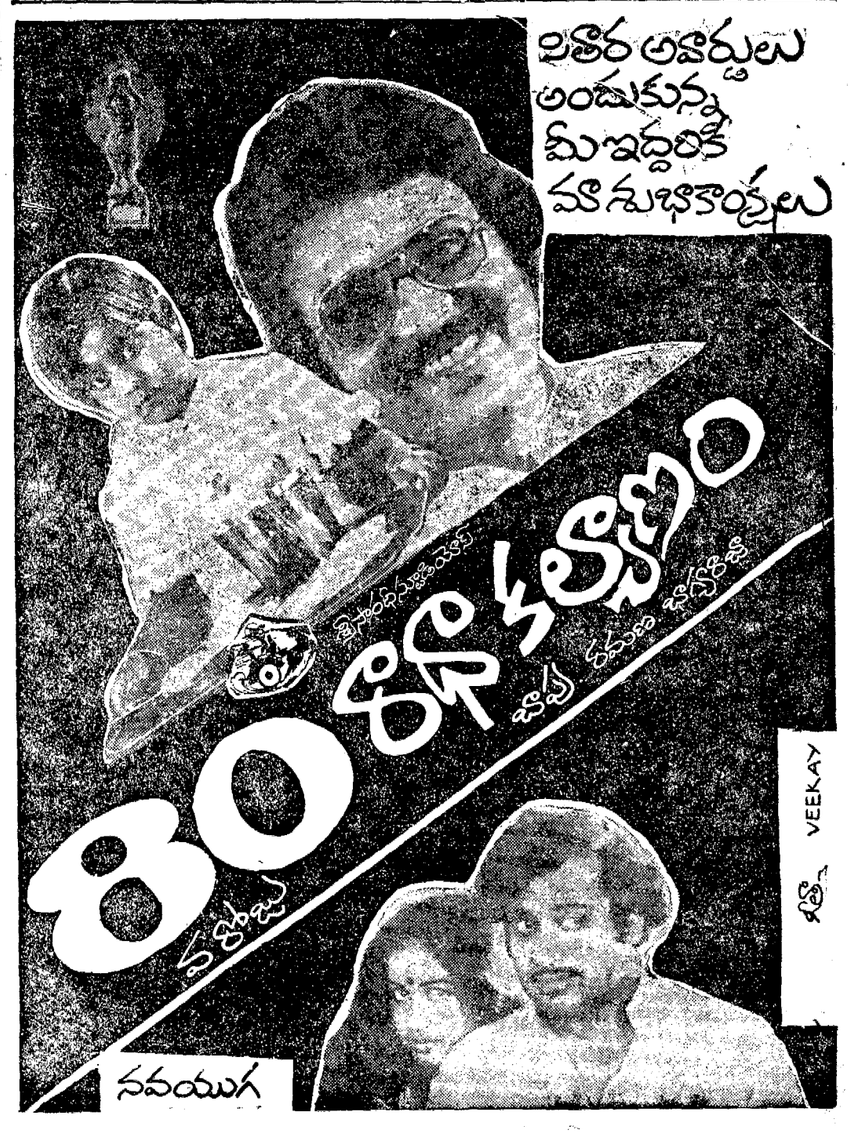

Printed and Published for Nageswara Rao Estates Private Ltd., by S. Nageswara Rao at the Andhra Patrika Press, Basheer Bagh, Hyderabad-29, Editor: S. Radha Krishna. - Phones: 36992, 35867